

DIRECCIÓN: GENERAL  
EXPEDIENTE: IPMP/DG/01.01/12-2018  
OFICIO: IPMP-1.1-DG/0529/2018

ASUNTO: SISTEMA ESTATAL DE EVALUACIÓN.

CUATRO VECES HEROICA PUEBLA DE ZARAGOZA, DICIEMBRE 10 DE 2018.

**C. PAOLA CARRASCO HERNÁNDEZ**  
**DIRECTORA DE PARTICIPACIÓN Y EVALUACIÓN**  
**SECRETARÍA DE CONTRALORÍA**  
**BOULEVARD ATLIXCAYOTL 1101**  
**RESERVA TERRITORIAL ATLIXCAYOTL**  
**COL. CONCEPCIÓN LAS LAJAS C.P. 72190**  
**PUEBLA, PUE.**

Sea éste el conducto para enviarle un cordial saludo, a la vez en atención al seguimiento de la **información Programática** correspondiente al Cuatro Trimestre del **Programa Presupuestario R020**. Profesionalización del Magisterio Poblano, me permito enviarle lo siguiente:

- ◆ Comprobante de envío de Información.
- ◆ Actividades Componente 1:
  1. Minuta de 1 reunión de trabajo para fortalecer Programas de acompañamiento.
  2. Registro de acompañamiento.
  3. Minuta de Trabajo con SINADEP
- ◆ Actividades Componente 2:
  1. Minutas de 2 reuniones de trabajo con otras instituciones.
  2. Registro de Acompañamiento a Procesos LGSPD
- ◆ Actividades Componente 3:
  1. Minuta de 1 reuniones de trabajo.
  2. Proyecto de Certificación en competencias docentes.
- ◆ Indicadores Componente 1:
  1. Proyecto con SINADEP.
- ◆ Indicadores Componente 2:
  1. Capacitación específica.
- ◆ Indicadores Componente 3:
  1. Proyecto en proceso.

Anexo información digitalizada en CD.

Sin otro particular, ~~lo reitero~~ la más distinguida de mis consideraciones.



ATENTAMENTE

INSTITUTO DE  
PROFESIONALIZACIÓN DEL  
MAGISTERIO  
POBLANO

*Patricio Morán Márquez*  
**PATRICIO MORÁN MÁRQUEZ**  
**DIRECTOR GENERAL**

C.c.p. – Archivo

*PMM/VM/ect*  
2018/12/10

Calle 35 Norte No. 3626 C.P. 72070 Col. Ex Rancho Colorado, Puebla, Pue.  
Tels. +52 (222) 3 09 0272 / 309 02 95 / 309 0273 Correo electrónico [ipmp@seppue.gob.mx](mailto:ipmp@seppue.gob.mx)



Sistema Estatal de Evaluación - SEE

## Secretaría de la Contraloría

### Coordinación General de Contraloría Social, Participación y Evaluación

Dirección de Participación y Evaluación

#### Recibo Comprobatorio de Liberación de Información (Incluye la Liberación de Información del Presupuesto)

INSTITUCIÓN:	116 - INSTITUTO DE PROFESIONALIZACION DEL MAGISTERIO POBLANO
UNIDAD RESPONSABLE:	0PMP - INSTITUTO DE PROFESIONALIZACION DEL MAGISTERIO POBLANO
TRIMESTRE LIBERADO:	4° (Estimado)
RESPONSABLE DE LA INFORMACIÓN:	EDITH CUANDO TORRES
FECHA Y HORA DE LIBERACIÓN:	06/12/2018 11:41:06 a.m.
N° DE REFERENCIA DE LA OPERACIÓN:	049051050-049049054-051-067086069057057051055-052-054:049049058052049058048054032097046109046

Para cualquier duda o aclaración, favor de comunicarse a la Dirección de Evaluación.

Coordinación General de Contraloría Social, Participación y Evaluación.

Secretaría de la Contraloría.

303 46 00 ext-2047

[Imprimir](#)



Sistema Estatal de Evaluación - SEE

**Secretaría de la Contraloría**  
**Coordinación General de Contraloría Social, Participación y Evaluación**  
 Dirección de Participación y Evaluación

Inicio Programa Presupuestal Administración Salir

### Consulta de Avances Actividades

Periodo de Consulta: **Cuarto Trimestre**

INSTITUCIÓN	116	INSTITUTO DE PROFESIONALIZACION DEL MAGISTERIO POBLANO
UNIDAD RESPONSABLE	UPMP	INSTITUTO DE PROFESIONALIZACION DEL MAGISTERIO POBLANO
GRUPO FUNCIONAL	2	DESARROLLO SOCIAL
FUNCIÓN	5	EDUCACION
SUBFUNCIÓN	06	OTROS SERVICIOS EDUCATIVOS Y ACTIVIDADES INHERENTES
ACTIVIDAD INSTITUCIONAL	476	PROFESIONALIZACION DEL PERSONAL DOCENTE, DE DIRECCION Y DE SUPERVISION DE EDUCACION BASICA Y MEDIA SUPERIOR
PROGRAMA PRESUPUESTARIO:	R020	PROFESIONALIZACION DEL MAGISTERIO POBLANO
COMPONENTE:	1	CONVENIOS Y PROYECTOS PARA PROGRAMAS DE FORMACION CONTINUA Y DESARROLLO PROFESIONAL, FIRMADOS.

#### Actividades

ACTIVIDAD:	1	REALIZAR 4 REUNIONES DE TRABAJO CON OTRAS INSTITUCIONES PARA QUE SE LOGRE PROMOVER LA FORMACION CONTINUA Y ACOMPAÑAMIENTO PEDAGOGICO DE LA ESTRUCTURA EDUCATIVA.
UNIDAD DE MEDIDA:	201	REUNION

	ENE	FEB	MAR	ABR	MAY	JUN
PROGRAMADO	0.00	0.00	1.00	0.00	0.00	1.00
REALIZADO	0	0	1	0	0	1
	JUL	AGO	SEP	OCT	NOV	DIC
PROGRAMADO	0.00	0.00	1.00	0.00	0.00	1.00
REALIZADO	0	0	1	0	0	1

**JUSTIFICACIÓN DEL RESPONSABLE DE LA INFORMACIÓN**  
 Se realizó una reunión de trabajo para revisar el avance del proyecto de certificación entre SINADEP y el Instituto, a fin de fortalecer los programas de acompañamiento y de formación continua.

ACTIVIDAD:	2	REALIZAR 1 REGISTRO DE ACOMPAÑAMIENTO A LAS FIGURAS EDUCATIVAS DE EDUCACION BASICA Y MEDIA SUPERIOR PUBLICA EN LOS PROCESOS DE EVALUACION ESTABLECIDOS EN LA LEY GENERAL DEL SERVICIO PROFESIONAL DOCENTE O ALGUN OTRO PROCESO DE PROFESIONALIZACION.
UNIDAD DE MEDIDA:	197	REGISTRO

	ENE	FEB	MAR	ABR	MAY	JUN
PROGRAMADO	0.00	0.00	0.00	0.00	0.00	1.00
REALIZADO	0	0	0	0	0	1
	JUL	AGO	SEP	OCT	NOV	DIC
PROGRAMADO	0.00	0.00	0.00	0.00	0.00	1.00
REALIZADO	0	0	0	0	0	1

**JUSTIFICACIÓN DEL RESPONSABLE DE LA INFORMACIÓN**  
 Se diseñó e impartió el seminario "Educación Inclusiva para el docente de aula regular", a fin de fortalecer el desarrollo profesional docente y otorgar acompañamiento para la mejora de su práctica en el aula.

ACTIVIDAD:	3	REALIZAR 1 REUNION DE TRABAJO CON OTRAS INSTITUCIONES PARA QUE SE LOGRE FORTALECER LA FORMACION CONTINUA Y ACOMPAÑAMIENTO PEDAGOGICO DE LA ESTRUCTURA EDUCATIVA.
UNIDAD DE MEDIDA:	201	REUNION

	ENE	FEB	MAR	ABR	MAY	JUN
PROGRAMADO	0.00	0.00	0.00	0.00	0.00	0.00

REALIZADO	JUL	AGO	SEP	OCT	NOV	DIC
PROGRAMADO	0.00	0.00	0.00	0.00	0.00	1.00
REALIZADO	0	0	0	0	0	1

**JUSTIFICACIÓN DEL RESPONSABLE DE LA INFORMACIÓN**

Se realizó una reunión de trabajo con SINADEP para determinar las acciones a seguir para la capacitación sobre atributos de competencias docentes y para certificación, a fin de promover el desarrollo profesional de las y los docentes del estado.

[Imprimir](#)

PUEBLA: ACCIONES QUE TRANSFORMAN

## MINUTA DE TRABAJO

REUNIDOS EN LA SALA DE JUNTAS, DEL INSTITUTO DE PROFESIONALIZACIÓN DEL MAGISTERIO POBLANO, UBICADO EN CALLE NORTE No. 3626, COL. EX RANCHO COLORADO, PUEBLA, PUE.; EN EL MARCO DEL CONVENIO CELEBRADO CON SINADEP EL 28 DE MARZO DE 2017, SIENDO LAS 10:00 AM DEL DÍA 12 DE NOVIEMBRE DE 2018, SE REUNIERON POR PARTE DE AMBAS INSTANCIAS C. ALEJANDRO FLORES PACHECO, C. PATRICIO MORÁN MÁRQUEZ, C. ARELI LECONA ISLAS; PARA REVISAR EL AVANCE DEL PROYECTO DE CERTIFICACIÓN ENTRE EL SINADEP E INSTITUTO DEL MAGISTERIO POBLANO, BAJO EL SIGUIENTE ORDEN DEL DÍA:

### ORDEN DEL DÍA

- 1.-PASE DE LISTA
- 2.-AVANCE DEL PROYECTO
- 3.-ACCIONES A REALIZAR
- 4.-CIERRE DE LA SESIÓN

### LLEGANDO A LOS SIGUIENTES ACUERDOS

- 1.-REVISAR AVANCES DE LOS ACUERDOS PROGRAMADAS EN LA SESION ANTERIOR.
- 2.-SE DETERMINAN ACCIONES PARA EL DISEÑO DE ESTANDARES DE COMPETENCIA PARA SER PROPUESTOS ANTE LAS INSTANCIAS DE CONOCER CON LA FINALIDAD DE QUE EL INSTITUTO DE PROFESIONALIZACION DEL MAGISTERIO POBLANO PUEDA SER UNA ENTIDAD CERTIFICADORA; ACORDANDO PARTICIPAR EN EL DISEÑO DE ESTANDARES LOS DIAS MIERCOLES Y JUEVES A PARTIR DEL 14 DE NOVIEMBRE HASTA EL 19 DE DICIEMBRE DEL AÑO EN CURSO, EN LA OFICINA DE SINADEP, UBICADA EN LA CALLE NARANJO No. 38, COL. GONZALEZ ORTEGA, PUEBLA, PUE., CON UN HORARIO DE 15:00 A 17:00 HRS.

NO HABIENDO MÁS ASUNTO QUE TRATAR SE DA POR CONCLUÍDA LA REUNIÓN DE TRABAJO, SIENDO LAS 12:00 P.M. DEL DÍA 12 DE NOVIEMBRE DE 2018. DAMOS FE.

### FIRMAS DE ASISTENTES

  
ALEJANDRO FLORES PACHECO

  
PATRICIO MORÁN MÁRQUEZ

  
ARELI LECONA ISLAS

PUEBLA, PUE., 12 DE NOVIEMBRE DE 2018.

**Registro de acompañamiento a las figuras educativas que participaron en el  
"Primer Seminario de Educación Inclusiva para el docente del aula regular" con una duración de 10 horas**  
con la finalidad de fortalecer la profesionalización y el acompañamiento docente  
Diseñado en el Instituto de Profesionalización del Magisterio Poblano  
PERIODO DEL 7 AL 8 DE SEPTIEMBRE DE 2018.

**TALLER DISCAPACIDAD INTELECTUAL**

N°	Nombre	Apellido Paterno	Apellido Materno	CURP	Sexo	Edad	Municipio donde labora	Contacto
1	RUBI	LIMA	LÓPEZ	LILR861113MPLMPB09	F	31	IZÚCAR DE MATAMOROS	baby_2_9@hotmail.com
2	OLGA	HERNANDEZ	AVENDAÑO	HEA0650107MPLRV03	F	53	IZÚCAR DE MATAMOROS	olgahdeza@hotmail.com
3	JOSEFINA	RAMIREZ	GARATE	RAGJ871221MPLMRS06	F	30	PUEBLA	josefina_rg21@hotmail.com
4	ROBERTO CARLOS	ALVA	CONTRERAS	AACR900511HPLNB04	M	28	SAN SALVADOR EL VERDE	chamaco_pifas@hotmail.com
5	NORMA ALICIA	RAMIREZ	GONZALEZ	RAGN940914MBCMNR01	F	24	TETEALES DE AVILA CASTILLO	craey14@hotmail.com
6	ANA MARIA	RAMOS	SANTOS	RASA880301MPLMNN09	F	30	HUAUCHINANGO	gusana609@gmail.com
7	YOLANDA	MEZA	LARIOS	MELY830826MTLZRL05	F	35	SAN PEDRO CHOLULA	adnalo1426@hotmail.com
8	LETICIA	FERNANDEZ	CORDOVA	FECL610718MTCRR09	F	57	SAN PEDRO CHOLULA	letifercor@hotmail.com
9	LAURA LETICIA	VELEZ	HERNANDEZ	vhll170217qd9	F	101	PUEBLA	laural.velez@gmail.com
10	ENEDINA	COYAC	CUAUTLE	COCE640905MPLYTN09	F	54	PUEBLA	ncoyac05@hotmail.com
11	DELIA	BRAVO	BALBUENA	BABD770512MPLRLL08	F	41	ACATLÁN	josebastianmtz@hotmail.com
12	JOSE FRANCISCO	MARTINEZ	SORIANO	MASF771031HPLRRR05	M	40	ACATLÁN	patco_mis@hotmail.com

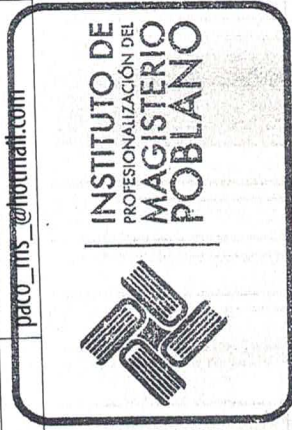

13	JERÓNIMA	GUERRERO	SALGADO	GUSJ610930MPLRLR08	F	57	PUEBLA	fed.jero@gmail.com
14	ROSALIA GLORIA	MARTINEZ	VIVAR	MAVR691123MPLRV502	F	48	PUEBLA	chiva_95125@hotmail.com
15	LILIANA	CAMARILLO	FLORES	CAFL820805MPLMLL08	F	36	PUEBLA	camarilloli74@hotmail.com
16	MARIA CRISTINA	VÁZQUEZ	SANDOVAL	VASC611011MPLZNR02	F	56	SAN ANDRÉS CHOLULA	crisvazsand@gmail.com
17	MIREYA	VALERA	JUAREZ	VAJM730122MPLLLRR09	F	45	TEPANCO DE LÓPEZ	zonaesc099@outlook.com
18	EDDY	CABRERA	DE LUNA	CALE780920MPLBND15	F	40	PUEBLA	eddy_cale@yahoo.com.mx
19	ELIZABETH	VELAZQUEZ	VELAZQUEZ	VEVE751114MPLLLL06	F	42	TECAMACHALCO	veve75@hotmail.com



  
**Mariana Herrera Oropeza**  
Organizadora

  
**María Verónica Elena Teutle Cervantes**  
Organizadora

**Figuras Educativas que se registraron en el  
"Primer Seminario de Educación Inclusiva para el docente del aula regular" con una duración de 10 horas**  
con la finalidad de fortalecer la profesionalización y el acompañamiento docente  
Diseñado en el Instituto de Profesionalización del Magisterio Poblano  
PERIODO DEL 7 AL 8 DE SEPTIEMBRE DE 2018.

**TALLER DISCAPACIDAD INTELECTUAL**

N°	Nombre	Apellido Paterno	Apellido Materno	CURP	Sexo	Edad	Municipio donde labora	Contacto
1	JOSEFINA	HERNANDEZ	LOPEZ	AAAA640815MPLRLD04	F	54	PUEBLA	aiza_1515@hotmail.com
2	RUBI	LIMA	LÓPEZ	LILR861113MPLMPB09	F	31	IZÚCAR DE MATAMOROS	baby_2_9@hotmail.com
3	OLGA	HERNANDEZ	AVENDAÑO	HEAO650107MPLRV03	F	53	IZÚCAR DE MATAMOROS	olgahdeza@hotmail.com
4	JOSEFINA	RAMIREZ	GARATE	RAGJ871221MPLMRS06	F	30	PUEBLA	josefina_rg21@hotmail.com
5	ROBERTO CARLOS	ALVA	CONTRERAS	AACR900511HPLNB04	M	28	SAN SALVADOR EL VERDE	chamaco_pifas@hotmail.com
6	NORMA ALICIA	RAMIREZ	GONZALEZ	RAGN940914MBCMMNR01	F	24	TETEALES DE AVILA CASTILLO	craezy14@hotmail.com
7	ANA MARIA	RAMOS	SANTOS	RASA880301MPLMNN09	F	30	HUAUCHINANGO	gusana609@gmail.com
8	Yolanda	Meza	Larios	MELY830826MTLZRL05	F	35	SAN PEDRO CHOLULA	adnaloy1426@hotmail.com
9	LETICIA	FERNANDEZ	CORDOVA	FECL610718MTCRRRT09	F	57	SAN PEDRO CHOLULA	letifercor@hotmail.com
10	LAURA LETICIA	VELEZ	HERNANDEZ	vhl170217qd9	F	101	PUEBLA	laural.velez@gmail.com
11	ENEDINA	COYAC	CUAUTLE	COCE640905MPLYTN09	F	54	PUEBLA	ncoyac05@hotmail.com
12	María Leticia	Juárez	Gutiérrez	JUGL740224MDFRTO5	F	44	PUEBLA	mijglesmerata@hotmail.com





13	ELIA	BRAVO	BALBUENA	BABD770512MPLRL08	F	41	ACATLÁN	josebastianmtz@hotmail.com
14	JOSE FRANCISCO	MARTINEZ	SORIANO	MASF771031HPLRR05	M	40	ACATLÁN	paco_ms@hotmail.com
15	JERÓNIMA	GUERRERO	SALGADO	GUSJ610930MPLRLR08	F	57	PUEBLA	fed.jero@gmail.com
16	ROSALIA GLORIA	MARTINEZ	VIVAR	MAVR691123MPLRV502	F	48	PUEBLA	chiva_95125@hotmail.com
17	LILIANA	CAMARILLO	FLORES	CAFJ820805MPLMLL08	F	36	PUEBLA	camarilloli74@hotmail.com
18	MARÍA CRISTINA	VÁZQUEZ	SANDOVAL	VASC611011MPLZNR02	F	56	SAN ANDRÉS CHOLULA	crisvazsand@gmail.com
19	MIREYA	VALERA	JUAREZ	VAJM730122MPLLLRR09	F	45	TEPANCO DE LÓPEZ	zonaesc099@outlook.com
20	OLGA	HERNANDEZ	AVENDAÑO	HEA0650107MPLRV03	F	53	IZUCAR DE MATAMOROS	aleph_33@hotmail.com
21	EDDY	CABRERA	DE LUNA	CALE780920MPLBND15	F	40	PUEBLA	eddy_cale@yahoo.com.mx
22	ELIZABETH	VELAZQUEZ	VELAZQUEZ	VEVE751114MPLLLL06	F	42	TECAMACHALCO	veve75@hotmail.com
23	DIANA	TORRES	LOPEZ	TOLD940918MPLRPN08	F	24	ZAUTLA	dianys-94@hotmail.com

  
**Mariana Herrera Oropeza**  
Organizadora

  
**María Verónica Elena Teutle Cervantes**  
Organizadora



**Registro de acompañamiento a las figuras educativas que participaron en el  
"Primer Seminario de Educación Inclusiva para el docente del aula regular" con una duración de 10 horas**  
con la finalidad de fortalecer la profesionalización y el acompañamiento docente  
Diseñado en el Instituto de Profesionalización del Magisterio Poblano  
PERIODO DEL 7 AL 8 DE SEPTIEMBRE DE 2018.

**TALLER APTITUDES SOBRESALIENTES O TALENTOS ESPECÍFICOS**

N°	Nombre	Apellido Paterno	Apellido Materno	CURP	Sexo	Edad	Municipio donde labora	Contacto
1	ADAN	VILLEGAS	SERRANO	VISA900903HPLL RD02	M	28	ATEMPAN	adan6191@hotmail.com
2	GUADALUPE	MEJIA	JUAREZ	MEJG891212MPLJRD01	F	28	ZACAPOAXTLA	mejia2207@gmail.com
3	MARIA ISABEL	DÍAZ	JUÁREZ	DUII710904MPLZRS07	F	47	PUEBLA	isabeldiazjuarez@yahoo.com.mx
4	JOSE RAMON	TEPOZ	MOTA	TEMR791214HPLPTM05	M	38	PUEBLA	ruy.tepoz@gmail.com
5	LIZBETH GUADALUPE	DELGADO	SILVA	DESL921024MPLLLZ08	F	25	PUEBLA	lupitalgds@gmail.com
6	VIRGINIA	ORTIZ	HERNANDEZ	OIHV801117MPLRRR04	F	38	SAN SALVADOR EL SECO	o_hvicky@hotmail.com
7	ANGELICA	BASILIO	GUZMAN	BAGA950315MPLSN05	F	23	PUEBLA	cittalincue.camaxtli@gmail.com
8	ARQUIMEDES	TORRES	DE GANTE	TOGA790817HPLRNR03	M	39	PUEBLA	atglobo8@gmail.com
9	DIANA LUZ	ZAMUDIO	RASCON	ZARD671206MVZMSN05	F	50	SAN ANDRÉS CHOLULA	zdio.diana3@hotmail.com



10	ADRIANA PAOLA	GIL	MONTIEL	GIMA920321MPLIND00	F	26	PUEBLA	adri_hurri@hotmail.com
11	MIRNA GLORIA	HERNANDEZ	MERINO	HEMM671220MPLRRR05	F	50	SAN ANDRÉS CHOLULA	hememi.12@hotmail.com
12	BLANCA	DE LA ROSA	PEÑALOZA	ROP830622MPLSLX07	F	35	SAN ANDRÉS CHOLULA	blanca_delarosa@hotmail.com
13	DIANA	CASAS	VALDEZ	CAVD731004MMCSLN02	F	45	CORONANGO	sasdez@hotmail.com
14	PAULINA	ZAMORA	MORALES	ZAMP870503MPLMRL06	F	31	PUEBLA	preescolarcapriveraanaaya@outlook.com
15	JENNY	QUIROZ	GARCIA	QUGJ910901MPLRRN04	F	27	TEOTLALCINGO	blackacu.15@hotmail.com
16	BIALEIDY	ROJAS	PEREZ	ROPB911031MPLJRL06	F	27	TEOTLALCINGO	bialissrp@hotmail.com



**Mariana Herrera Oropeza**  
Organizadora



**Maria Verónica Elena Teutle Cervantes**  
Organizadora



**Figuras Educativas que se registraron en el  
"Primer Seminario de Educación Inclusiva para el docente del aula regular" con una duración de 10 horas**  
con la finalidad de fortalecer la profesionalización y el acompañamiento docente  
Diseñado en el Instituto de Profesionalización del Magisterio Poblano  
PERIODO DEL 7 AL 8 DE SEPTIEMBRE DE 2018.

**TALLER APTITUDES SOBRESALIENTES O TALENTOS ESPECÍFICOS**

N°	Nombre	Apellido Paterno	Apellido Materno	CURP	Sexo	Edad	Municipio donde labora	Contacto
1	ADAN	VILLEGAS	SERRANO	VISA900903HPLLRD02	M	28	ATEMPAN	adan6191@hotmail.com
2	GUADALUPE	MEJIA	JUAREZ	MEJG891212MPLJRD01	F	28	ZACAPOAXTLA	mejia2207@gmail.com
3	MARIA ISABEL	DÍAZ	JUÁREZ	DIJ1710904MPLZRS07	F	47	PUEBLA	isabeldiazjuarez@yahoo.com.mx
4	CRISTÓBAL HUGO	CARRASCO	BAUTISTA	CABC660725HPLRTR06	M	52	PUEBLA	hugocb39@yahoo.com.mx
5	JOSE RAMON	TEPOZ	MOTA	TEMR791214HPLPTM05	M	38	PUEBLA	ruy.tepoz@gmail.com
6	LIZBETH GUADALUPE	DELGADO	SILVA	DESL921024MPLLLZ08	F	25	PUEBLA	lupitalgds@gmail.com
7	VIRGINIA	ORTIZ	HERNANDEZ	OIHV801117MPLRRR04	F	38	SAN SALVADOR EL SECO	o_hvicky@hotmail.com
8	ANGELICA	BASILIO	GUZMAN	BAGA950315MPLSZN05	F	23	PUEBLA	citlalincue.camaxtli@gmail.com
9	ARQUIMEDES	TORRES	DE GANTE	TOGA790817HPLRNR03	M	39	PUEBLA	atglobo8@gmail.com



10	DULCE ELIZABETH	TELLEZ	TOTOLHUA	TETD861220MPLTLT101	F	31	SAN PEDRO CHOLULA	onafriday12@gmail.com
11	DIANA LUZ	ZAMUDIO	RASCON	ZARD671206MVZMSN05	F	50	SAN ANDRÉS CHOLULA	zdio.diana3@hotmail.com
12	ADRIANA PAOLA	GIL	MONTIEL	GIMA920321MPLLND00	F	26	PUEBLA	adri_hurri@hotmail.com
13	MIRNA GLORIA	HERNANDEZ	MERINO	HEMM671220MPLRRR05	F	50	SAN ANDRÉS CHOLULA	hememi.12@hotmail.com
14	BLANCA	DE LA ROSA	PEÑALOZA	ROPB830622MPLSLX07	F	35	SAN ANDRÉS CHOLULA	blanca_delarosa@hotmail.com
15	DIANA	CASAS	VALDEZ	CAVD731004MMCSLN02	F	45	CORONANGO	sasdez@hotmail.com
16	XÓCHITL	CAZALES	LÓPEZ	CALX770819MPLZPC06	F	41	PUEBLA	cazaleswun@hotmail.com
17	ADANIVIA	BUCIO	SANCHEZ	BUJA740626MPLCND06	F	44	PUEBLA	d.ani146@live.com.mx
18	CLARA ISABEL	OCHOA	HERNANDEZ	00HC660812MPLCRL06	F	52	PUEBLA	clirdeya@hotmail.com
19	ISIDRO GUILLERMO	GARCIA	CALIXTO	GACI661121HPLRLS01	M	51	EPATLAN	telesecundariaevaristovargas@yahoo.com.mx
20	PAULINA	ZAMORA	MORALES	ZAMP70503MPLMRL06	F	31	PUEBLA	preescolarcapriveeraanaya@outlook.com
21	JENNY	QUIROZ	GARCIA	QUGJ910901MPLRRN04	F	27	TEOTLALCINGO	blackacu.15@hotmail.com
22	BIALEIDY	ROJAS	PEREZ	ROPB911031MPLJRL06	F	27	TEOTLALCINGO	bialissrp@hotmail.com
23	ROCIO	SALAZAR	VARGAS	SAVR780630MPLRRC01	F	40	PUEBLA	chiosv01@hotmail.com
24	MARIA GUADALUPE ISABEL	ROJAS	VAZQUEZ	ROVG631119MPLZD00	F	55	SAN ANDRÉS CHOLULA	lupisina@gmail.com

  
**Mariana Herrera Oropeza**  
Organizadora

  
**Maria Verónica Elena Teutle Cervantes**  
Organizadora



**Registro de acompañamiento a las figuras educativas que participaron en el  
"Primer Seminario de Educación Inclusiva para el docente del aula regular" con una duración de 10 horas**  
con la finalidad de fortalecer la profesionalización y el acompañamiento docente  
Diseñado en el Instituto de Profesionalización del Magisterio Poblano  
PERIODO DEL 7 AL 8 DE SEPTIEMBRE DE 2018.

**TALLER DÉFICIT DE ATENCIÓN**

N°	Nombre	Apellido Paterno	Apellido Materno	CURP	Sexo	Edad	Municipio donde labora	Contacto
1	ADRIAN	PEREZ	ROJAS	PERA810616HPLRID02	M	37	SAN SALVADOR EL SECO	adrianperez1981@gmail.com
2	HEIDI	CALPEÑO	MUÑOZ	CAMH790115MPLLD02	F	39	IZÚCAR DE MATAMOROS	heidi_melox@hotmail.com
3	LILIA	CORTES	ROCHA	CORL810817MPLRCL05	F	37	IZÚCAR DE MATAMOROS	lilia_cortes_rocha@hotmail.com
4	MONICA MARIA	VARGAS	JUAREZ	VAJM770401MPLRRN03	F	41	PUEBLA	movarg.vargas@gmail.com
5	BLANCA ESTELA	CRUZ	BALBUENA	CUBB590212MPLRLL08	F	59	IZÚCAR DE MATAMOROS	blanca_atp@hotmail.com
6	JULIA ELIZABETH	TÉLLEZ	SÁNCHEZ	TESJ860706MPLLN08	F	32	PUEBLA	jetsprofef@gmail.com
7	ARNULFO MISAEL	DIAZ	SALAMANCA	DISA830502HPLZLR00	M	35	LIBRES	misadisa@outlook.com
8	KAREN PAOLA	JUÁREZ	BALDERAS	JUBX901204MPLRLR07	F	27	SAN PEDRO CHOLULA	karen.juarez2014@ensenapormexico.org
9	IVAN ELI	LUCERO	ALBA	LUAI820503HPCLCV01	M	36	PUEBLA	ivan.elhi@gmail.com
10	DULCE PATRICIA	SILVA	JUAREZ	SJJD841021MPLRLR04	F	33	PUEBLA	DPATYSJ@GMAIL.COM
11	DIANA IVONNE	HERNÁNDEZ	JUÁREZ	HEJD800407MPLRRN03	F	38	PUEBLA	deyanaa668@hotmail.com
12	MARIA GUADALUPE	CISNEROS	TOMÁS	CITG810916MPLSMD04	F	37	PUEBLA	ferere13@hotmail.com

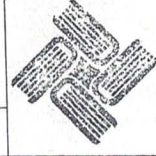

13	GABRIEL	AGUILAR	VENANCIO	AUVG780524HPLGNB09	M	40	PUEBLA	aguilargabriel456@gmail.com
14	JESUS	HOYOS	RODRIGUEZ	HORJ841231HPLYDS01	M	33	IZÚCAR DE MATAMOROS	jesus.hoyos.rodriguez@gmail.com
15	KARINA	GARITA	VAZQUEZ	GAVK771007MPLRZR04	F	40	SAN PEDRO CHOLULA	gava_kg@hotmail.com
16	GAUDENCIO	HERNANDEZ	RAMIREZ	HERG680122HOCRMD01	M	50	SAN ANDRÉS CHOLULA	heragon22@hotmail.com
17	DEYFILIA	BARRIOS	HERNANDEZ	BAHD760810MPLRRY08	F	42	PUEBLA	yeya_maria_18@hotmail.com
18	ARCELIA	ESPIRITU	RAMIREZ	EIRA760204MPLSMR09	F	42	SAN SALVADOR EL SECO	raceyare@gmail.com
19	GLADYS AHODILI	MARTINEZ	MORENO	MAMG800728MPLRRL02	F	38	TEHUACÁN	ahodili@hotmail.com
20	DAYANA ELIETTE	FLORES	BELTRAN	FOBD94118MDFLLY00	F	23	CUAUTLANCINGO	eli.f.beltran@hotmail.com
21	ISABEL	SANTIAGO	HERNANDEZ	SAHI790925MPLNRS09	F	39	PUEBLA	ysantya@hotmail.com
22	MARÍA DEL CARMEN	PÉREZ	BARRETO	PEBC860412MPLRRR06	F	32	HUEJOTZINGO	supervisionzona33preescolar@gmail.com
23	OLGA	MARTINEZ	GOMEZ	MAGO670909MPLRML03	F	51	PUEBLA	olganaim@gmail.com
24	GEORGETTE	MONJAS	GONZALEZ	MOGG800515MPLNRS06	F	38	TLACHICHUCA	geor9012@gmail.com
25	MARY CARMEN	MARTINEZ	CRUZ	MACM880713MPLRRR02	F	30	TECAMACHALCO	macm_88@hotmail.com
26	NORMA ANGELICA	HERRERA	HERNANDEZ	HEHNG71123MPLRRR04	F	50	PUEBLA	angerh@hotmail.com
27	YANET AIDÉ	NAVA	MANZANO	NAMY890520MPLUNN00	F	29	GENERAL FELIPE ANGELES	yanet3aleset@gmail.com



*[Handwritten Signature]*  
**Maria Verónica Elena Teutle Cervantes**  
Organizadora

*[Handwritten Signature]*  
**Mariana Herrera Oropeza**  
Organizadora

**Figuras educativas que se registraron en el  
"Primer Seminario de Educación Inclusiva para el docente del aula regular" con una duración de 10 horas**  
con la finalidad de fortalecer la profesionalización y el acompañamiento docente  
Diseñado en el Instituto de Profesionalización del Magisterio Poblano  
PERIODO DEL 7 AL 8 DE SEPTIEMBRE DE 2018.

**TALLER DÉFICIT DE ATENCIÓN**

N°	Nombre	Apellido Paterno	Apellido Materno	CURP	Sexo	Edad	Municipio donde labora	Contacto
1	ADRIAN	PEREZ	ROJAS	PERA810616HPLRJD02	M	37	SAN SALVADOR EL SECO	adrianperez1981@gmail.com
2	HEIDI	CALPEÑO	MUÑOZ	CAMH790115MPLLD02	F	39	IZÚCAR DE MATAMOROS	heidi_melox@hotmail.com
3	LILIA	CORTES	ROCHA	CORL810817MPLRCL05	F	37	IZÚCAR DE MATAMOROS	lilia_cortes_rocha@hotmail.com
4	MONICA MARIA	VARGAS	JUAREZ	VAJM770401MPLRRN03	F	41	PUEBLA	movarg.vargas@gmail.com
5	EDGAR	RAMIREZ	PEREZ	RAPE860422HPLMRD03	M	32	HUEJOTZINGO	eddi_rp2012@hotmail.com
6	BLANCA ESTELA	CRUZ	BALBUENA	CUBB590212MPLRLL08	F	59	IZÚCAR DE MATAMOROS	blanca_atp@hotmail.com
7	JULIA ELIZABETH	TÉLLEZ	SÁNCHEZ	TESJ860706MPLLNLO8	F	32	PUEBLA	jetsprofef@gmail.com
8	ARNULFO MISAEL	DIAZ	SALAMANCA	DISA830502HPLZLR00	M	35	LIBRES	misadisa@outlook.com
9	KAREN PAOLA	JUÁREZ	BALDERAS	JUBK901204MPLRLR07	F	27	SAN PEDRO CHOLULA	karen.juarez2014@ensenapormexico.org
10	IVAN ELI	LUCERO	ALBA	LUA1820503HPLCLV01	M	36	PUEBLA	ivan.elhi@gmail.com
11	YANET	MARTINEZ	MARTINEZ	MAMY8111MPLRR01	F	36	SAN PEDRO CHOLULA	Y.M.M01@HOTMAIL.COM
12	DUICE PATRICIA	SILVA	JUAREZ	SJJD841021MPLRLR04	F	33	PUEBLA	DPATYSJ@GMAIL.COM
13	DIANA IVONNE	HERNÁNDEZ	JUÁREZ	HEJD800407MPLRRN03	F	38	PUEBLA	davanna668@hotmail.com
14	MARIA GUADALUPE	CÍSNEROS	TOMÁS	CITG810916MPLSMD04	F	37	PUEBLA	lucy3@hotmail.com

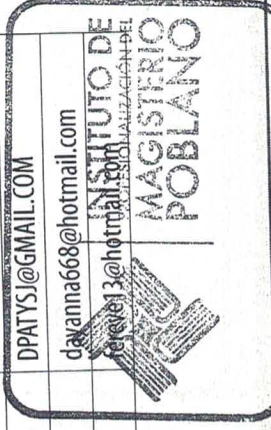



15	GABRIEL	AGUILAR	VENANCIO	AUVG780524HPPLGNB09	M	40	PUEBLA	aguilargabriel456@gmail.com
16	Maricela	Cabrera	Juárez	CAJM750512MPLBRR09	F	43	SAN PEDRO CHOLULA	promarycielo@hotmail.com
17	JESUS	HOYOS	RODRIGUEZ	HOR1841231HPLYDS01	M	33	IZÚCAR DE MATAMOROS	jesus.hoyos.rodriguez@gmail.com
18	KARINA	GARITA	VAZQUEZ	GAVK771007MPLRZR04	F	40	SAN PEDRO CHOLULA	gava_kg@hotmail.com
19	GAUDENCIO	HERNANDEZ	RAMIREZ	HERG680122HOCRMD01	M	50	SAN ANDRÉS CHOLULA	heragon22@hotmail.com
20	DEYFILIA	BARRIOS	HERNANDEZ	BAHD760810MPLRRY08	F	42	PUEBLA	yeya_maria_18@hotmail.com
21	ARCELIA	ESPIRITU	RAMIREZ	EIRA760204MPLSMR09	F	42	SAN SALVADOR EL SECO	raceyare@gmail.com
22	GLADYS AHODILI	MARTINEZ	MORENO	MAMG800728MPLRRL02	F	38	TEHUACÁN	ahodili@hotmail.com
23	MARIA FLORA	FLORES	PEREZ	FOPF931109MPLRLR01	F	24	TEPATLAXCO DE HIDALGO	mariaflorafloresperez@gmail.com
24	SONIA	HERNANDEZ	SANCHEZ	HESS20622MPLRNN00	F	36	TEHUACÁN	sonyastrodelaia@outlook.es
25	DAYANA ELIDETTE	FLORES	BELTRAN	F08D941118MDFLLY00	F	23	CUAUTLANCINGO	eli.f.beltran@hotmail.com
26	ISABEL	SANTIAGO	HERNANDEZ	SAHI790925MPLNRS09	F	39	PUEBLA	ysantya@hotmail.com
27	MARÍA DEL CARMEN	PÉREZ	BARRETO	PEBC860412MPLRRR06	F	32	HUEJOTZINGO	supervisionzona33preescolat@gmail.com
28	OLGA	MARTINEZ	GOMEZ	MAGO670909MPLRML03	F	51	PUEBLA	olganaim@gmail.com
29	GEORGETTE	MONJARAS	GONZALEZ	MOGG800515MPLNRS06	F	38	TLACHICHUCA	geor9012@gmail.com
30	MARY CARMEN	MARTINEZ	CRUZ	MACM880713MPLRRR02	F	30	TECAMACHALCO	macm_88@hotmail.com
31	ADRIANA PAOLA	GIL	MONTIEL	GIMA920321MPLLND00	F	26	LOS REYES DE JUAREZ	adri_hurri@hotmail.com
32	MAURA ELENA	ARROYO	CRUZ	AOCM750322MPLRRR09	F	43	ZACATLAN	
33	NORMA ANGELICA	HERRERA	HERNANDEZ	HEHNG671123MPLRRR04	F	50	PUEBLA	angenh@hotmail.com
34	YANET AIDÉ	NAVA	MANZANO	NAMY890520MPLUNN00	F	29	GENERAL FELIPE ANGELES	yanet3aleset@gmail.com



*Maria Verónica Elena Teutle Cervante*  
Organizadora

**Maria Verónica Elena Teutle Cervante**  
Organizadora

*Mariana Herrera Oropeza*  
Organizadora

**Mariana Herrera Oropeza**  
Organizadora

**Registro de acompañamiento a las figuras educativas que participaron en el  
"Primer Seminario de Educación Inclusiva para el docente del aula regular" con una duración de 10 horas**  
con la finalidad de fortalecer la profesionalización y el acompañamiento docente  
Diseñado en el Instituto de Profesionalización del Magisterio Poblano  
PERIODO DEL 7 AL 8 DE SEPTIEMBRE DE 2018.

**TALLER DISCAPACIDAD VISUAL**

N°	Nombre	Apellido Paterno	Apellido Materno	CURP	Sexo	Edad	Municipio donde labora	Contacto
1	ANDREA ELIZABETH	ROMAN	PACHECO	ROPA931130MPLMCN06	F	24	TLACOTEPEC DE BENITO JUÁREZ	andyropa29@gmail.com
2	MARÍA MAGDALENA	REYES	CONTRERAS	RECM900623MPLYNG08	F	28	TEPANCO DE LÓPEZ	seyer_299@hotmail.com
3	GAUDENCIO	TORRES	TAPIA	TOTG540122HPLRPD07	M	64	ZAPOTITLÁN DE MÉNDEZ	torresmath@hotmail.com
4	MARISOL	SEGURA	ALONSO	SEAM850302MPLGLR00	F	33	PUEBLA	solecitoo_19@hotmail.com
5	MA. DEL CARMEN	RADILLA	PINEDA	RAPC730208MGRDNR02	F	45	SAN ANDRÉS CHOLULA	radillamc@hotmail.com
6	DIANA LAURA	SABINAS	VAZQUEZ	SAVD770209MDFBZN04	F	41	PUEBLA	di_ludwig_120@hotmail.com
7	MELINA	SANTOS	CASTAÑEDA	SACM890212MPLNSL09	F	29	TEHUACÁN	mely-phat@hotmail.com
8	MARIO	BAUTISTA	MARTINEZ	BAMM630727HVZTRR05	M	55	PUEBLA	momachtiani@hotmail.com
9	MARÍA GUADALUPE	RIVERA	NERI	RING780828MPLVRD05	F	40	PUEBLA	sol_28_opaco@hotmail.com
10	ISABEL	OLMOS	ESLAVA	OOE1820708MPLSS02	F	36	JUAN GALINDO	isabel_olmos82@hotmail.com
11	AMOR	DEL ANGEL	ROSAS	AERA750526MPLNSM01	F	43	HUAUCHINANGO	haneaia-uz2009@hotmail.com
12	DORIS	GOXCON	ALVAÑIL	GOAD890901MVZXLR01	F	29	PUEBLA	prim.3724gprim@gmail.com



13	BEATRIZ	HERNANDEZ	ARIAS	HEAB900622MPLRRT05	F	28	TEPANGO DE LOPEZ	zonaesc099@outlook.com
14	MARIBEL	RODRIGUEZ	GUTIERREZ	ROGM890505MPLDTR03	F	29	IXTEPEC	sectec69_ixt@hotmail.com
15	EUSTACIA CRUZ	RAMIREZ	RAMIREZ	RARE730329MPLMMS08	F	45	CUAUTLANCINGO	cruzee73@hotmail.com
16	ANA LAURA	TORRES	DOMINGUEZ	TODA800518MPLRMN07	F	38	SAN MARTIN TEXMELUCAN	lupita_leon1211@hotmail.com
17	SUSANA	CAMPOS	VALENCIA	CAVS860919MPLMLS02	F	32	PUEBLA	preescolarcapepriveraanaya@outlook.com
18	ANGELES	GUZMAN	RIVERA	GURA880901MPLZVN02	F	30	ZACAPOAXTLA	D1agrivera@gmail.com
19	MARIELLA	RODRIGUEZ	PONCE	RUPM941205MPLDNR03	F	23	ZACAPOAXTLA	mmariellarguezponc@gmail.com
20	SANDRA	ARAGON	SOSA	AASS940309MPLRSN00	F	24	XICOTLAN	sandy94march@hotmail.com
21	PAULA GUADALUPE	PIMENTEL	HERRERA	PIHP840910MMCMRL04	F	34	SAN PEDRO CHOLULA	paulita_iran@hotmail.com

  
**Mariana Herrera Oropeza**  
Organizadora

  
**Maria Verónica Elena Teutle Cervantes**  
Organizadora



**Figuras Educativas que se registraron en el  
"Primer Seminario de Educación Inclusiva para el docente del aula regular" con una duración de 10 horas**  
con la finalidad de fortalecer la profesionalización y el acompañamiento docente  
Diseñado en el Instituto de Profesionalización del Magisterio Poblano  
PERIODO DEL 7 AL 8 DE SEPTIEMBRE DE 2018.

**TALLER DISCAPACIDAD VISUAL**

N°	Nombre	Apellido Paterno	Apellido Materno	CURP	Sexo	Edad	Municipio donde labora	Contacto
1	ANDREA ELIZABETH	ROMAN	PACHECO	ROPA931130MPLMCN06	F	24	TLACOTEPEC DE BENITO JUÁREZ	andyropa29@gmail.com
2	MARÍA MAGDALENA	REYES	CONTRERAS	RECM900623MPLYNG08	F	28	TEPANCO DE LÓPEZ	seyer_299@hotmail.com
3	ARMANDO	HERNANDEZ	CANTERO	HECA821103HPLRNR06	F	35	ZARAGOZA	herca_2122@hotmail.com
4	GAUDENCIO	TORRES	TAPIA	TOTG540122HPLRPD07	M	64	ZAPOTITLÁN DE MÉNDEZ	torresmath@hotmail.com
5	MARISOL	SEGURA	ALONSO	SEAM850302MPLGLR00	F	33	PUEBLA	solectoo_19@hotmail.com
6	MA. DEL CARMEN	RADILLA	PINEDA	RAPC730208MGRDNR02	F	45	SAN ANDRÉS CHOLULA	radillamc@hotmail.com
7	DIANA LAURA	SABINAS	VAZQUEZ	SAVD770209MDFBZN04	F	41	PUEBLA	di_ludwig_120@hotmail.com
8	MELINA	SANTOS	CASTAÑEDA	SACM890212MPLNSL09	F	29	TEHUACÁN	mely-phat@hotmail.com
9	MARIO	BAUTISTA	MARTINEZ	BAMM630727HVZTRR05	M	55	PUEBLA	momachtiani@hotmail.com
10	MARÍA GUADALUPE	RIVERA	NERI	RING780828MPLVRD05	F	40	PUEBLA	sol_28_opaco@hotmail.com
11	ISABEL	OLMOS	ESLAVA	OOE1820708MPLLS502	F	36	JUAN GALINDO	isabel_olmos82@hotmail.com
12	AMOR	DEL ANGEL	ROSAS	AERA750526MPLNSM01	F	43	HUAUCHINANGO	hannia-uzi2009@hotmail.com



13	DORIS	GOXCON	ALVAÑIL	GOAD890901MVZXR01	F	29	PUEBLA	prim.3724gprim@gmail.com
14	BEATRIZ	HERNANDEZ	ARIAS	HEAB900622MPLRRT05	F	28	TEPANGO DE LOPEZ	zonaesc099@outlook.com
15	MARIBEL	RODRIGUEZ	GUTIERREZ	ROGM890505MPLDTR03	F	29	IXTEPEC	sectec69_ixt@hotmail.com
16	ERIKA MARIANA	RAMIREZ	GUZMAN	RAGE881110MPLMZR09	F	29	PUEBLA	supervisionest08@hotmail.com
17	EUSTACIA CRUZ	RAMIREZ	RAMIREZ	RARE730329MPLMMS08	F	45	CUAUTLANCINGO	cruzee73@hotmail.com
18	ANA LAURA	TORRES	DOMINGUEZ	TODA800518MPLRMN07	F	38	SAN MARTIN TEXMELUCAN	lupita_leon1211@hotmail.com
19	SUSANA	CAMPOS	VALENCIA	CAVS860919MPLMLS02	F	32	PUEBLA	preescolarcapepriveraanaya@outlook.com
20	ANGELES	GUZMAN	RIVERA	GURA880901MPLZVN02	F	30	ZACAPOAXTLA	D1agrivera@gmail.com
21	MARIELLA	RODRIGUEZ	PONCE	RUPM941205MPLDNR03	F	23	ZACAPOAXTLA	mmariellarguezponc@gmail.com
22	SANDRA	ARAGON	SOSA	AASS940309MPLRSN00	F	24	XICOTLAN	sandy94march@hotmail.com
23	PAULA GUADALUPE	PIMENTEL	HERRERA	PIHP840910MMCMRL04	F	34	SAN PEDRO CHOLULA	paulita_iran@hotmail.com

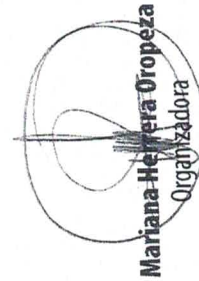

**Mariana Herrera Oropeza**  
Organizadora

*[Handwritten Signature]*  
**Maria Verónica Elena Teutle Cervantes**  
Organizadora

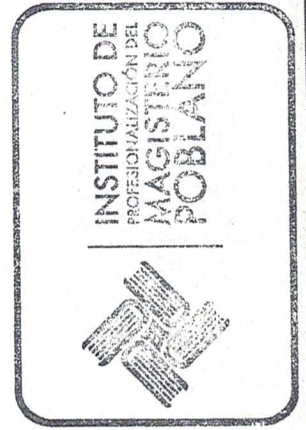

**Registro de acompañamiento a las figuras educativas que participaron en el  
"Primer Seminario de Educación Inclusiva para el docente del aula regular" con una duración de 10 horas**  
con la finalidad de fortalecer la profesionalización y el acompañamiento docente  
Diseñado en el Instituto de Profesionalización del Magisterio Poblano

PERIODO DEL 7 AL 8 DE SEPTIEMBRE DE 2018.

**TALLER DISCAPACIDAD AUDITIVA**

N°	Nombre	Apellido Paterno	Apellido Materno	CURP	Sexo	Edad	Municipio donde labora	Contacto
1	MARIA LUISA	GONZALEZ	SANCHEZ	GOSL741218MPLNNS04	F	43	LIBRES	maluna1986@hotmail.com
2	MARIA ELENA	PAZOS	RODRIGUEZ	PARE660813MPLZDL08	F	52	PUEBLA	mepr13@hotmail.com
3	EMERENCIANA	ESPIRITU	DE JESUS	EJJE610123MPLSSM02	F	57	PUEBLA	profra_emespiritu@hotmail.com
4	WENDY	LOPEZ	LUNA	LOLW860118MTLPNN00	F	32	PUEBLA	luna86129@hotmail.com
5	VANESSA ALEJANDRA	CORTES	GARRIDO	COGV890110MPLRRN08	F	29	SAN ANDRÉS CHOLULA	vanessagarrido.1089@gmail.com
6	GABRIELA	JUAREZ	MARTINEZ	JUMG911017MPLRRB06	F	26	SAN JOSÉ CHIAPA	GABYJUAREZ@LIVE.COM.MX
7	MA. DE LOS ANGELES	ORTIZ	NAVA	OINA750325MPLRVN04	F	43	SAN PEDRO CHOLULA	angelortnav@hotmail.com
8	MARICELA	VERA	RAMIREZ	VERM740921MVZRM02	F	44	CORONANGO	marivera0974@hotmail.com
9	MATUSALEM	SALDAÑA	AGUILAR	SAAM770819MPLLGT07	F	41	PUEBLA	no_yolo2_cachi@hotmail.com
10	CLAUDIA	ESPINOSA	ASIAÍN	EIAC721213MPLSSL09	F	45	PUEBLA	ceasiain_72@hotmail.com
11	KARINA	URBALEJO	GOMEZ	UAGK901110MPLRMR19	F	27	SAN SALVADOR EL SECO	anyrak666@hotmail.com
12	CECILIA	RAMIREZ	RAMIREZ	RARC860512MPLMMC07	F	32	SAN SALVADOR EL SECO	plutarcoeliascalles021@hotmail.com
13	IRMA ROSA	MARTINEZ	MENZEZ	MAMI720527MVZRN08	F	46	ZACATLAN	irma-720527-db@hotmail.com
14	SERGIO	AGUILAR	LOAIZA	AULS730908HPLGZR02	M	45	PUEBLA	stco7@hotmail.com

  
**Mariana Herrera Oropeza**  
Organizadora

  
**Maria Verónica Elena Teutle Cervantes**  
Organizadora



**Figuras educativas que se registraron en el  
"Primer Seminario de Educación Inclusiva para el docente del aula regular" con una duración de 10 horas**  
con la finalidad de fortalecer la profesionalización y el acompañamiento docente  
Diseñado en el Instituto de Profesionalización del Magisterio Poblano

PERIODO DEL 7 AL 8 DE SEPTIEMBRE DE 2018.

**TALLER DISCAPACIDAD AUDITIVA**

N°	Nombre	Apellido Paterno	Apellido Materno	CURP	Sexo	Edad	Municipio donde labora	Contacto
1	MARIA LUISA	GONZALEZ	SANCHEZ	GOSL741218MPLNNS04	F	43	LIBRES	maluna1986@hotmail.com
2	Chabeli	Meneses	Zavala	MEZC950806MPLNVH09	F	23	HUEJOTZINGO	chabeli_9508@hotmail.com
3	MARIA ELENA	PAZOS	RODRIGUEZ	PARE660813MPLZDL08	F	52	PUEBLA	mepr13@hotmail.com
4	NORA	MARTINEZ	MARTINEZ	MAMN670810MPLRRR04	F	51	SAN JUAN ATENCO	martinez2n@hotmail.com
5	Giovanna Karina	Díaz	Mazzooco	DIMG660616MDFZZV09	F	52	PUEBLA	karina-di@hotmail.com
6	KARLA PATRICIA	HERNANDEZ	ANDRADE	HEAK900115MPLRNR04	F	28	PUEBLA	karlapatriciaandrade@gmail.com
7	EMERENCIANA	ESPIRITU	DE JESUS	EIJEG10123MPLSSM02	F	57	PUEBLA	profra_emespiritu@hotmail.com
8	WENDY	LOPEZ	LUNA	LOLW860118MTLPLN00	F	32	PUEBLA	luna86129@hotmail.com
9	VANESSA ALEJANDRA	CORTES	GARRIDO	COGV890110MPLRRN08	F	29	SAN ANDRÉS CHOLULA	vanessagarrido.1089@gmail.com
10	ALBERTO	LOZA	MAGADAN	LOMA860822HGRZGL06	M	32	SAN SALVADOR EL SECO	betto.loz86@gmail.com
11	GABRIELA	JUAREZ	MARTINEZ	JUMG911017MPLRRB06	F	26	SAN JOSÉ CHIAPA	GABYJUAREZ@LIVE.COM.MX
12	MA. DE LOS ANGELES	ORTIZ	NAVA	OINA750325MPLRVN04	F	43	SAN PEDRO CHOLULA	angelortnav@hotmail.com

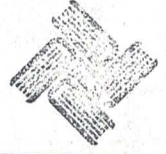

13	MARCELA	VERA	RAMIREZ	VERM740921MVZRMRO2	F	44	CORONANGO	marivera0974@hotmail.com
14	MATUSALEM	SALDAÑA	AGUILAR	SAAM770819MPLLG07	F	41	PUEBLA	no_yolo2_cachi@hotmail.com
15	CLAUDIA	ESPINOSA	ASIAIN	EIAC721213MPLSSL09	F	45	PUEBLA	ceasiain_72@hotmail.com
16	GALIA	SANCHEZ	ZEPEDA	SAZG780620MPLNPL08	F	40	PUEBLA	zgalia@hotmail.com
17	MARIA AZUCENA	SOLANO	CUAUTLE	SOCA871231MPLLTZ08	F	30	VENUSTIANO CARRANZA	azu_sol1701488@gmail.com
18	GEMIMA	GARCIA	VALENTIN	GAVG800829MPLRLM05	F	38	VENUSTIANO CARRANZA	sgvc_77r@hotmail.com
19	KARINA	URBALEJO	GOMEZ	UAGK901110MPLRMRT19	F	27	SAN SALVADOR EL SECO	anyrak666@hotmail.com
20	CECILIA	RAMIREZ	RAMIREZ	RARC860512MPLMMC07	F	32	SAN SALVADOR EL SECO	plutarcoeliascalles021@hotmail.com
21	IRMA ROSA	MARTINEZ	MENDEZ	MAMI720527MVZRRN08	F	46	ZACATLAN	irma-720527-db@hotmail.com
22	SERGIO	AGUILAR	LOAIZA	AULS730908HPLGZR02	M	45	PUEBLA	stco7@hotmail.com

  
**Mariana Herrera Oropeza**  
Organizadora

  
**Maria Verónica Elena Teutle Cervantes**  
Organizadora

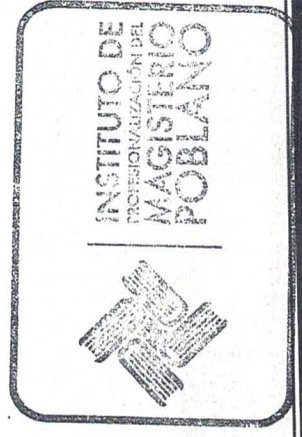



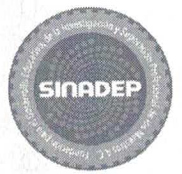

## MINUTA DE TRABAJO

REUNIDOS EN LA SALA DE JUNTAS, DEL INSTITUTO DE PROFESIONALIZACIÓN DEL MAGISTERIO POBLANO, UBICADO EN CALLE NORTE No. 3626, COL. EX RANCHO COLORADO, PUEBLA, PUE; EN EL MARCO DEL CONVENIO CELEBRADO CON SINADEP EL 28 DE MARZO DE 2017, SIENDO LAS 10:00 AM DEL DÍA 08 DE NOVIEMBRE DE 2018, SE REUNIERON POR PARTE DE AMBAS INSTANCIAS C. ALEJANDRO FLORES PACHECO, C. PATRICIO MORÁN MÁRQUEZ, C. ARELI LECONA ISLAS; PARA REVISAR EL AVANCE DEL PROYECTO DE CERTIFICACIÓN ENTRE EL SINADEP E INSTITUTO DEL MAGISTERIO POBLANO, BAJO EL SIGUIENTE ORDEN DEL DÍA:

### ORDEN DEL DÍA

- 1.-PASE DE LISTA
- 2.-AVANCE DEL PROYECTO
- 3.-ACCIONES A REALIZAR
- 4.-CIERRE DE LA SESIÓN

### LLEGANDO A LOS SIGUIENTES ACUERDOS

- 1.-REVISAR AVANCES DE LOS ACUERDOS PROGRAMADAS EN LA SESION ANTERIOR.
- 2.-SE DETERMINAN ACCIONES PARA LA CAPACITACIÓN SOBRE ATRIBUTOS DE COMPETENCIAS DOCENTES Y PARA CERTIFICACION, ASISTIR EL DÍA 13 DE NOVIEMBRE DEL AÑO EN CURSO A LAS INSTALACIONES DEL TECNOLÓGICO DE MONTERREY, CAMPUS SANTA FE, AV. DE LOS POETAS 100, SANTA FE LA LOMA, CIUDAD DE MEXICO, CDMX

NO HABIENDO MÁS ASUNTO QUE TRATAR SE DA POR CONCLUÍDA LA REUNIÓN DE TRABAJO, SIENDO LAS 12:00 P.M. DEL DÍA 08 DE NOVIEMBRE DE 2018. DAMOS FE.

### FIRMAS DE ASISTENTES

ALEJANDRO FLORES PACHECO

PATRICIO MORÁN MÁRQUEZ

ARELI LECONA ISLAS

PUEBLA, PUE., 08 DE NOVIEMBRE DE 2018.



Sistema Estatal de Evaluación - SEE

**Secretaría de la Contraloría**  
**Coordinación General de Contraloría Social, Participación y Evaluación**  
 Dirección de Participación y Evaluación

Inicio Programa Presupuestal Administración Salir

### Consulta de Avances Actividades

Periodo de Consulta: **Cuarto Trimestre**

INSTITUCIÓN	118	INSTITUTO DE PROFESIONALIZACIÓN DEL MAGISTERIO POBLANO
UNIDAD RESPONSABLE	0PMP	INSTITUTO DE PROFESIONALIZACIÓN DEL MAGISTERIO POBLANO
GRUPO FUNCIONAL	2	DESARROLLO SOCIAL
FUNCIÓN	5	EDUCACIÓN
SUBFUNCIÓN	06	OTROS SERVICIOS EDUCATIVOS Y ACTIVIDADES INHERENTES
ACTIVIDAD INSTITUCIONAL	476	PROFESIONALIZACIÓN DEL PERSONAL DOCENTE, DE DIRECCIÓN Y DE SUPERVISIÓN DE EDUCACIÓN BÁSICA Y MEDIA SUPERIOR
PROGRAMA PRESUPUESTARIO:	R020	PROFESIONALIZACIÓN DEL MAGISTERIO POBLANO
COMPONENTE:	2	CAPACITACIÓN ESPECÍFICA PARA LAS FIGURAS EDUCATIVAS, OTORGADA.

#### Actividades

	CLAVE	DESCRIPCIÓN
ACTIVIDAD:	1	REALIZAR 0 REUNIONES DE TRABAJO CON DIVERSAS INSTITUCIONES QUE INTEGREN PROYECTOS DE CURSOS DE ACOMPAÑAMIENTO AL DESEMPEÑO DOCENTE.
UNIDAD DE MEDIDA:	201	REUNION

	ENE	FEB	MAR	ABR	MAY	JUN
PROGRAMADO	0.00	0.00	0.00	2.00	0.00	0.00
REALIZADO	0	0	0	2	0	0
	JUL	AGO	SEP	OCT	NOV	DIC
PROGRAMADO	0.00	2.00	0.00	0.00	0.00	2.00
REALIZADO	0	2	0	0	0	2

**JUSTIFICACIÓN DEL RESPONSABLE DE LA INFORMACIÓN**  
 Se realizaron dos reuniones de trabajo a fin de que los cursos, programas y trayectos formativos que acompañan al desempeño docente impartidos en el Instituto, obtengan la calidad de estándares internacionales.

	CLAVE	DESCRIPCIÓN
ACTIVIDAD:	2	REALIZAR 1 REGISTRO DE PARTICIPANTES EN LOS CURSOS EN EL MARCO DE LA EVALUACIÓN ESTABLECIDOS EN LA LEY GENERAL DEL SERVICIO PROFESIONAL DOCENTE.
UNIDAD DE MEDIDA:	197	REGISTRO

	ENE	FEB	MAR	ABR	MAY	JUN
PROGRAMADO	0.00	0.00	0.00	0.00	0.00	0.00
REALIZADO	0	0	0	0	0	0
	JUL	AGO	SEP	OCT	NOV	DIC
PROGRAMADO	0.00	0.00	0.00	0.00	0.00	1.00
REALIZADO	0	0	0	0	0	1

**JUSTIFICACIÓN DEL RESPONSABLE DE LA INFORMACIÓN**  
 En el marco de la Evaluación del Desempeño Docente, establecida en la Ley General del Servicio Profesional Docente, se otorgó un curso taller de tecnología educativa para acompañarlos en la etapa 2, Proyecto de Enseñanza.

[Imprimir](#)



## MINUTA DE TRABAJO DEL INSTITUTO DE PROFESIONALIZACION DEL MAGISTERIO POBLANO CON JL ANÁLISIS Y SERVICIOS, S.C.

En la cuatro veces Heroica Puebla de Zaragoza, siendo las once horas del día lunes ocho de octubre de dos mil dieciocho, reunidos en aula de educación superior tres, por una parte Carlos Andrés Gómez Gallardo en su carácter de encargado de la Unidad de Recursos Financieros, Control y Seguimiento del Instituto de Profesionalización del Magisterio Poblano y por la otra parte Óscar Toquero Arellano en su carácter de consultor en sistemas de calidad ISO por la empresa JL Análisis y Servicios S.C., para tratar asuntos relacionados con el trabajo colaborativo entre las partes, reunión que se verificó bajo la agenda de trabajo siguiente: -----

HORA		NOMBRE
11:00-11:10	Bienvenida	C. Carlos Andrés Gómez Gallardo
11:10-12:30	Análisis de procesos internos	C. Carlos Andrés Gómez Gallardo
12:30-13:00	Retroalimentación	C. Oscar Toquero Arellano
13:00-14:00	Asuntos Generales	

### DESAHOGO DE LA AGENDA DE TRABAJO.

- 1.- El C. Carlos Andrés Gómez Gallardo en su carácter de encargado de la Unidad de Recursos Financieros, Control y Seguimiento, presenta al personal convocado a la reunión de trabajo un análisis completo de los procesos desarrollados por el Instituto de Profesionalización del Magisterio Poblano para el Diseño e impartición de los cursos, programas y trayectos formativos que se imparten a las figuras educativas de educación básica y media superior pública para brindarles acompañamiento y ayudar en su desarrollo profesional docente.-----
- 2.- El C. Óscar Toquero Arellano en su carácter consultor en sistemas de calidad ISO por la empresa JL Análisis y Servicios, expresó la necesidad de implementar los mecanismos y procedimientos que contempla la norma ISO 9001:2015, para lograr mejorar los métodos de trabajo del Instituto de Profesionalización del Magisterio Poblano y con ello lograr que los programas de acompañamiento al desempeño docente mejorarse y con ello fortalecer la formación continua y acompañamiento pedagógico y así cumplir con los procesos de calidad.-----
- 3.- El C. Carlos Andrés Gómez Gallardo en su carácter de encargado de la Unidad de Recursos Financieros, encargó al personal del IPMP las acciones pertinentes, en la medida de sus facultades, para que los procesos que están a su cargo puedan sujetarse a las normas de calidad ISO. -----
- 4.- Se establece un trabajo de colaboración para lograr la mejora de los procesos desarrollados por el Instituto de Profesionalización del Magisterio Poblano para el Diseño e impartición de los cursos, programas y trayectos formativos que se imparten a las figuras educativas de educación básica y media superior pública para brindarles acompañamiento y ayudar en su desarrollo profesional docente. -----

### ACUERDOS:

**PRIMERO.-** Que la empresa JL Análisis y Servicios brindará asesoría y capacitación al personal del IPMP en materia de los procesos enmarcados en la norma ISO-----

**SEGUNDO.-** Para el debido cumplimiento y adecuación de la norma, el personal del IPMP participará con análisis de los procesos a su cargo y retroalimentación del trabajo realizado. -----

**TERCERO.-** En este acuerdo de trabajo colaborativo las partes se comprometen a cumplir con los plazos establecidos para lograr mejora de los proyectos de cursos de acompañamiento al desempeño docente. -----

**CUARTO.-** Que cualquier diferencia que surja respecto a la ejecución de las acciones derivadas de este Instrumento, será resuelta de común acuerdo mediante amigable composición y de manera directa a través del diálogo entre las partes involucradas.-----



INSTITUTO DE  
PROFESIONALIZACIÓN DEL  
MAGISTERIO  
POBLANO



Siendo las catorce horas del día de su inicio se da por terminada la presente minuta de trabajo firmando al margen y al calce por los que en ella intervienen para los efectos legales y administrativos a los que tenga lugar. -----

CARLOS ANDRÉS GÓMEZ GALLARDO  
ENCARGADO DE LA UNIDAD DE RECURSOS FINANCIEROS  
CONTROL Y SEGUIMIENTO  
INSTITUTO DE PROFESIONALIZACIÓN  
DEL MAGISTERIO POBLANO.

OSCAR TOQUERO ARELLANO  
CONSULTOR EN SISTEMAS DE CALIDAD ISO  
JL ANALISIS Y SERVICIOS, S.C.



## MINUTA DE TRABAJO DEL INSTITUTO DE PROFESIONALIZACION DEL MAGISTERIO POBLANO CON JL ANÁLISIS Y SERVICIOS, S.C.

En la cuatro veces Heroica Puebla de Zaragoza, siendo las nueve horas del día viernes dieciséis de noviembre de dos mil dieciocho, reunidos en la sala de juntas del Instituto de Profesionalización del Magisterio Poblano, por una parte Carlos Andrés Gómez Gallardo en su carácter de encargado de la Unidad de Recursos Financieros, Control y Seguimiento del Instituto de Profesionalización del Magisterio Poblano y por la otra parte Óscar Toquero Arellano en su carácter de consultor en sistemas de calidad ISO por la empresa JL Análisis y Servicios S.C., para tratar asuntos relacionados con el trabajo colaborativo entre las partes, reunión que se verificó bajo la agenda de trabajo siguiente: -----

HORA		NOMBRE
9:00-9:05	Bienvenida	C. Carlos Andrés Gómez Gallardo
9:05-10:00	Propuesta de Mejora de proyectos	C. Oscar Toquero Arellano
10:00-12:00	Adecuaciones	C. Carlos Andrés Gómez Gallardo
12:00-12:30	Asuntos Generales	

### DESAHOGO DE LA AGENDA DE TRABAJO.

- 1.- El C. Óscar Toquero Arellano en su carácter consultor en sistemas de calidad ISO por la empresa JL Análisis y Servicios, presentó al personal del instituto de Profesionalización del Magisterio Poblano la propuesta de mejora a los proyectos de cursos, proyectos y trayectos formativos de acompañamiento al desempeño docente, de acuerdo al análisis y retroalimentación realizado en conjunto con el personal de IPMP. -----
- 2.- El C. Carlos Andrés Gómez Gallardo en su carácter de encargado de la Unidad de Recursos Financieros, realizó diversas observaciones al documento, para garantizar la correcta operatividad del Instituto y lograr implementar las normas de calidad sin afectar la normatividad vigente. -----
- 3.- Se establece un trabajo de colaboración para la correcta implementación de la norma de calidad en los proyectos de cursos, programas y trayectos formativos de acompañamiento al desempeño docente diseñados e implementados por el Instituto de Profesionalización del Magisterio Poblano. -----

### ACUERDOS:

**PRIMERO.-** Que la empresa JL Análisis y Servicios brindará asesoría técnica al personal del IPMP en materia de los procesos enmarcados en la norma ISO-----

**SEGUNDO.-** Para el debido cumplimiento y adecuación de la norma, el personal del IPMP se compromete a implementar los procesos enmarcados en la norma ISO de acuerdo a sus atribuciones. -----

**TERCERO.-** En este acuerdo de trabajo colaborativo las partes se comprometen a cumplir con los plazos establecidos para lograr mejora de los proyectos de cursos de acompañamiento al desempeño docente. -----

**CUARTO.-** Que cualquier diferencia que surja respecto a la ejecución de las acciones derivadas de este Instrumento, será resuelta de común acuerdo mediante amigable composición y de manera directa a través del diálogo entre las partes involucradas.-----



INSTITUTO DE  
PROFESIONALIZACIÓN DEL  
MAGISTERIO  
POBLANO



Siendo las doce horas con treinta minutos del día de su inicio se da por terminada la presente minuta de trabajo firmando al margen y al calce por los que en ella intervienen para los efectos legales y administrativos a los que tenga lugar. -----  
-----

CARLOS ANDRÉS GÓMEZ GALLARDO  
ENCARGADO DE LA UNIDAD DE RECURSOS FINANCIEROS  
CONTROL Y SEGUIMIENTO  
INSTITUTO DE PROFESIONALIZACIÓN  
DEL MAGISTERIO POBLANO

OSCAR TOQUERO ARELLANO  
CONSULTOR EN SISTEMAS DE CALIDAD ISO  
JL ANÁLISIS Y SERVICIOS, S.C.

**Figuras Educativas que solicitaron y recibieron asesoría tecnológica para la Etapa 2, Proyecto de Enseñanza de la Evaluación del Desempeño establecida en la Ley General del Servicio Profesional Docente**

**EL DÍA 20 DE OCTUBRE DE 2018.**

N°	Nombre	Apellido Paterno	Apellido Materno	CURP	Sexo	Edad	Municipio donde labora	Contacto
1	ALICIA ARACELI	REYES	HERNANDEZ	REHA750806MPLYRL07	M	43	PUEBLA	aliarim2003@yahoo.com.mx
2	ANGELICA	GARCIA	HERNANDEZ	GAHA890603MPLRRN11	M	29	PUEBLA	angel_ik21@hotmail.com
3	CENIT	GARCIA	PONCE	GAPC860219MPLRNN08	M	32	PUEBLA	cenitgp@hotmail.com
4	ELOISA	BALLINAS	MEJIA	BAME701201MPLLLJ01	M	47	PUEBLA	famceba@hotmail.com
5	ELOISA ADELA	GUTIERREZ	SANCHEZ	GUSE851219MPLTLN00	M	32	PUEBLA	eloade@hotmail.com
6	GISELA	FLORES	FRAGOSO	FOFG771227MPLRS01	M	40	CUAUTLANCINGO	gisela.flores09@hotmail.com
7	HECTOR	ORTEGA	MEJIA	OEMH540109HDFRJC02	H	64	PUEBLA	ortega201009@hotmail.com
8	IRENE	OLIVAREZ	AGUILAR	OIAI660918MPLLRG04	M	52	TECAMACHALCO	sirenita186609@hotmail.com
9	LETICIA	HERNANDEZ	REYES	HERL691215MPLRYT09	M	48	PUEBLA	leticia_hr@live.com.mx
10	LETICIA	RUIZ	VALENCIA	RUVL891030MPLZLT03	M	29	CHIETLA	leticia.valencia.r@gmail.com
11	MANUEL	PEREZ	DOMINGUEZ	PEDM901115HPLRMN01	H	28	IZÚCAR DE MATAMOROS	escoracua90@hotmail.com
12	MARIA CATI	MARTINEZ	LARIOS	MALC760515MPLRRT14	M	42	PUEBLA	catilarios1@hotmail.com
13	MARIA ELENA	TORRES	DE LA ROSA	TORE720818MPLRSL00	M	46	SAN MARTÍN TEXMELUCAN	torremalena18@hotmail.com
14	MARY CLAUDIA	HERNANDEZ	SEBASTIAN	HESM770314MPLRBR02	M	41	PUEBLA	mary_hernandez14@hotmail.com
15	PATRICIA LUISA	LUCERO	RODRIGUEZ	LURP640313MPLCOT05	M	54	PUEBLA	lurp13@hotmail.com

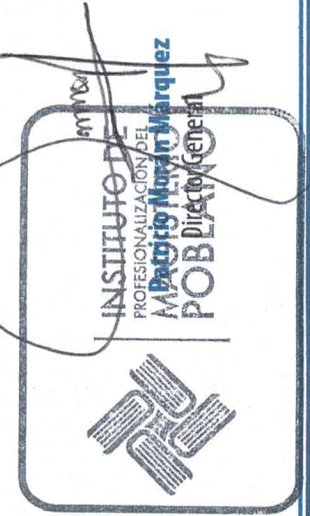

*Jose Manuel Salinas Vázquez*  
**Jose Manuel Salinas Vázquez**  
Responsable del Proceso

*Austroberto García Hernández*  
**Austroberto García Hernández**  
Facilitador



Sistema Estatal de Evaluación - SEE

**Secretaría de la Contraloría**  
**Coordinación General de Contraloría Social, Participación y Evaluación**  
 Dirección de Participación y Evaluación

Inicio Programa Presupuestal Administración Salir

### Consulta de Avances Actividades

Periodo de Consulta: **Cuarto Trimestre**

INSTITUCIÓN	116	INSTITUTO DE PROFESIONALIZACION DEL MAGISTERIO POBLANO
UNIDAD RESPONSABLE	OPMP	INSTITUTO DE PROFESIONALIZACION DEL MAGISTERIO POBLANO
GRUPO FUNCIONAL	2	DESARROLLO SOCIAL
FUNCION	5	EDUCACION
SUBFUNCION	06	OTROS SERVICIOS EDUCATIVOS Y ACTIVIDADES INHERENTES
ACTIVIDAD INSTITUCIONAL	478	PROFESIONALIZACION DEL PERSONAL DOCENTE, DE DIRECCION Y DE SUPERVISION DE EDUCACION BASICA Y MEDIA SUPERIOR
PROGRAMA PRESUPUESTARIO:	R020	PROFESIONALIZACION DEL MAGISTERIO POBLANO
COMPONENTE:	3	CERTIFICACIONES EN COMPETENCIAS DOCENTES FACILITADAS.

#### Actividades

	CLAVE	DESCRIPCIÓN
ACTIVIDAD:	1	REALIZAR 3 REUNIONES DE TRABAJO CON INSTITUCIONES QUE OTORGAN CERTIFICACION DE COMPETENCIAS DOCENTES.
UNIDAD DE MEDIDA:	201	REUNION

	ENE	FEB	MAR	ABR	MAY	JUN
PROGRAMADO	0.00	0.00	0.00	1.00	0.00	0.00
REALIZADO	0	0	0	1	0	0
	JUL	AGO	SEP	OCT	NOV	DIC
PROGRAMADO	0.00	1.00	0.00	0.00	0.00	1.00
REALIZADO	0	1	0	0	0	1

**JUSTIFICACIÓN DEL RESPONSABLE DE LA INFORMACIÓN**  
 Se llevó a cabo una reunión de trabajo para dar seguimiento al proceso de certificación del Instituto de Profesionalización del Magisterio Poblano con CONOCER.

	CLAVE	DESCRIPCIÓN
ACTIVIDAD:	2	ELABORAR 1 PROYECTO CERTIFICADOR DE COMPETENCIAS DOCENTES.
UNIDAD DE MEDIDA:	01	PROYECTO

	ENE	FEB	MAR	ABR	MAY	JUN
PROGRAMADO	0.00	0.00	0.00	0.00	0.00	0.00
REALIZADO	0	0	0	0	0	0
	JUL	AGO	SEP	OCT	NOV	DIC
PROGRAMADO	0.00	0.00	0.00	0.00	0.00	1.00
REALIZADO	0	0	0	0	0	1

**JUSTIFICACIÓN DEL RESPONSABLE DE LA INFORMACIÓN**  
 Se elaboró un proyecto de Certificación de Competencias con CONOCER, para garantizar la capacitación, actualización y adiestramiento continuo para los docentes y técnico docentes.

Imprimir





## MINUTA DE REUNIÓN

<b>Reunión</b>	Proceso de Certificación del IPMP con CONOCER
<b>Lugar</b>	Instituto de Profesionalización del Magisterio Poblano
<b>Fecha</b>	Lunes 03 de diciembre de 2018
<b>Hora</b>	10:00 hrs.

### OBJETIVO DE LA REUNIÓN

Revisar el estatus del proceso de certificación del Instituto de Profesionalización del Magisterio Poblano con el CONOCER.

### ASISTENTES

NOMBRE	DEPENDENCIA
Ángel Morales Cerón	IPMP
Iván Manzano García	IPMP
Martín Reyes Bautista	IPMP
Rafael Olea Herrera	IPMP

### SEGUIMIENTO DE TRABAJO

NO.	ACUERDO
1	Establecer comunicación con el enlace asignado por parte del CONOCER.
2	Revisar el avance del proceso de certificación con el CONOCER.
3	Agendar reuniones de trabajo cada mes para darle continuidad al tema.

### ANOTACIONES



Ángel Morales Cerón



Iván Manzano García



Martín Reyes Bautista



Rafael Olea Herrera



INSTITUTO DE  
PROFESIONALIZACIÓN DEL  
MAGISTERIO  
POBLANO



**PROYECTO DE PARTICIPACIÓN DEL IPMP PARA SER  
ENTIDAD CERTIFICADORA DE LA RED CONOCER**

## CONTENIDO

<b>1</b>	<b>Cobertura y Experiencia</b>	<b>1</b>
1.1	Razón social o denominación del Postulante	1
1.2	Fecha de fundación o instalación	1
1.3	Actividades preponderantes que realiza	2
1.4	Población que atiende y experiencia	2
1.5	Tamaño del impacto de la organización en cuanto a su extensión territorial	3
<b>2</b>	<b>Infraestructura</b>	<b>3</b>
2.1	Instalaciones, equipos, maquinaria y espacios con los que cuenta	3
2.2	Medios de comunicación con los que cuenta a fin de garantizar una atención oportuna y eficiente con el CONOCER y los usuarios del Sistema Nacional de Competencias	4
2.3	Medios, recursos y elementos tecnológicos y/o informáticos que apoyen su operación como parte del Sistema Nacional de Competencias.	4
<b>3</b>	<b>Reconocimiento Social</b>	<b>3</b>
3.1	Reconocimiento de la calidad de sus servicios	4
3.2	Proyectos relevantes realizados y/o casos de éxito.	4
3.3	Clientes actuales	5
<b>4</b>	<b>Vinculación con los Sectores Productivos</b>	<b>5</b>
4.1	Convenios de colaboración y/o mecanismos de alianza	5
<b>5</b>	<b>Perfil de Directivo y Capital Humano</b>	<b>5</b>
5.1	Tamaño de la organización respecto al número de personas que la conforman	6
5.2	Organigrama institucional	6
<b>6</b>	<b>Currículum Vitae de los Integrantes</b>	<b>7</b>
<b>7</b>	<b>Propuesta de Valor del Sistema Nacional de Competencias</b>	<b>8</b>
7.1	Motivos para integrarse a la operación del Sistema Nacional de Competencias	8
7.2	Valor que aportará la integración del Postulante a la operación del Sistema Nacional de Competencias.	8
7.3	Experiencia y/o conocimiento sobre certificación, evaluación, competencias u otras actividades afines.	8
7.4	Sector y población en los que se piense incidir (explique los motivos de su decisión).	9
7.5	Estándares respecto a los cuales le interesa certificar (explique los motivos de su decisión).	9
7.6	Posibles clientes o usuarios a los cuales se dirigirán las acciones.	10
7.7	Proyectos relevantes que se pretenden implementar.	10
7.8	Estrategias para la promoción y posicionamiento del mercado.	11
7.9	Estrategias, mecanismos y metodologías a instrumentar para lograr la excelencia de su operación y servicios a usuarios del Sistema Nacional de Competencias.	12
7.10	Ventajas que ofrecerán a los usuarios con respecto a otros prestadores de servicios de la Red CONOCER.	13

# **1 COBERTURA Y EXPERIENCIA**

## **1.1 Razón social o denominación del Postulante**

**Instituto de Profesionalización del Magisterio Poblano**

**RFC: IPM170201321**

**Domicilio: 35 Norte #3626, Colonia Ex Rancho Colorado, Puebla, Pue.**

**Teléfonos: (222) 3-09-02-95**

**Representante Legal: Patricio Morán Márquez**

**Correo Electrónico: [ipmp@seppue.gob.mx](mailto:ipmp@seppue.gob.mx)**

## **1.2 Fecha de fundación o instalación**

**31 DE ENERO DEL 2017**, DECRETO del Honorable Congreso del Estado de Puebla, por el que crea el Organismo Público Descentralizado denominado INSTITUTO DE PROFESIONALIZACIÓN DEL MAGISTERIO POBLANO, con personalidad jurídica y patrimonio propios, y autonomía operativa, técnica, presupuestal y administrativa, mismo que estará sectorizado a la Secretaría de Educación Pública del Estado.

**MISIÓN:** Somos un Instituto que promueve el Desarrollo Profesional Docente a través de Capacitación, Actualización e Investigación en la educación obligatoria, con liderazgo, pasión e innovación para el fortalecimiento de la escuela pública.

**VISIÓN:** Seremos el instituto de superación, profesionalización y actualización que garantice el fortalecimiento de las capacidades académicas, de liderazgo y gestión del magisterio poblano con excelencia educativa y trascendencia social.

### **OBJETIVOS INSTITUCIONALES:**

1. Garantizar la capacitación, actualización y profesionalización continua para las y los docentes, técnicos docentes, directivos, figuras de supervisión y Asesores Técnico Pedagógicos en educación obligatoria en sus distintos niveles y modalidades de acuerdo con la normatividad nacional y estatal vigentes.
2. Impulsar programas de formación continua, de acuerdo a la normatividad vigente, con el fin de promover capacidades de liderazgo gestión y autonomía escolar.
3. Coadyuvar en el reconocimiento al personal docente y en funciones de dirección y supervisión que destaquen en su desempeño.

4. Formular y poner en marcha programas de desarrollo de capacidades para la evaluación interna de las instituciones educativas, de conformidad con lo previsto en la Ley General del Servicio Profesional Docente;
5. Promover una vinculación con instituciones de educación superior, públicas o privadas, fundaciones y asociaciones que vayan en concordancia con el objeto del instituto.
6. Vincular las acciones del Instituto con los procesos de Asesoría, Capacitación, Evaluación, Promoción y Reconocimiento señalados en la Ley General del Servicio Profesional Docente.
7. Articular los programas de profesionalización que oferta el instituto con las acciones desarrolladas por el Servicio de Asesoría Técnica a la Escuela.

### **1.3 Actividades preponderantes que realiza**

El instituto en general realiza:

- Capacitación
- Actualización
- Profesionalización

De forma continua para las y los docentes, técnicos docentes, directivos, figuras de supervisión y Asesores Técnico Pedagógicos en educación obligatoria (preescolar, primaria, secundaria y educación media superior) de acuerdo con la normatividad nacional y estatal vigentes.

### **1.4 Población que atiende y experiencia**

El instituto atiende a docentes, técnicos docentes, directivos, figuras de supervisión y Asesores Técnico Pedagógicos, en general docentes del estado de Puebla de los niveles de educación básica y media superior.

La población atendida directamente en el instituto en el 2017 mediante talleres es de 1,130 docentes.

En las regiones del estado de Puebla mediante personal del instituto se atendió a 2,003 docentes.

El instituto también alberga cursos, talleres, conferencias y otras actividades relacionadas con la Capacitación, Actualización y Profesionalización del magisterio Poblano desarrolladas por personal ajeno al instituto, en este rubro se han atendido a 5,381 docentes.

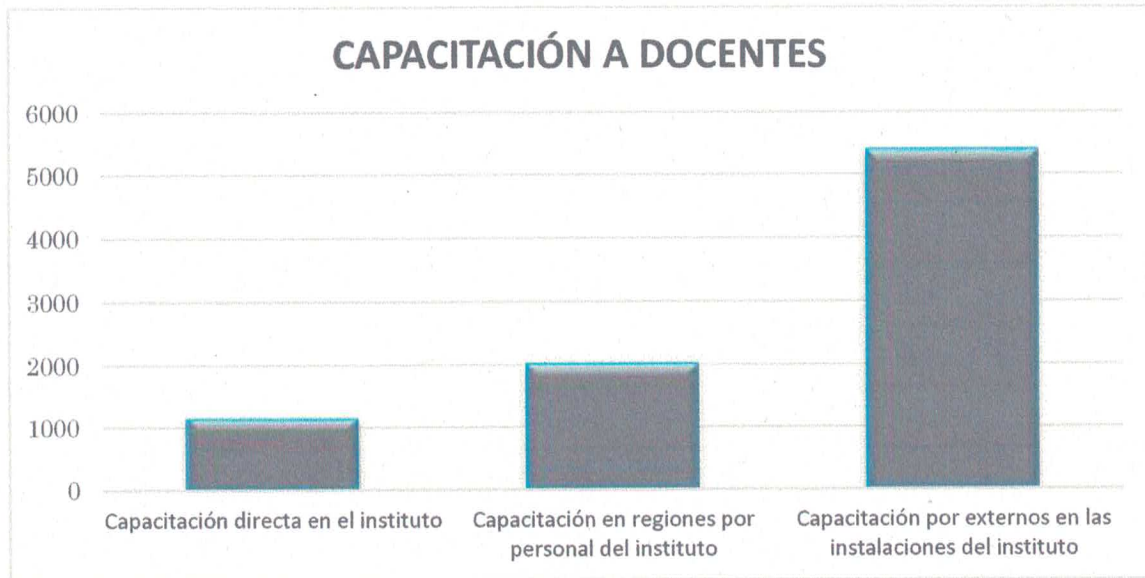

### 1.5 Tamaño del impacto de la organización en cuanto a su extensión territorial

El instituto de Profesionalización del Magisterio Poblano es una iniciativa única en el Estado de Puebla, sus instalaciones se encuentran en la capital del Estado siendo este el único plantel, sin embargo, su capacidad de atención y operación capta gran número de actores escolares adscritos a instituciones de educación obligatoria.

## 2 INFRAESTRUCTURA

### 2.1 Instalaciones, equipos, maquinaria y espacios con los que cuenta

El Instituto cuenta con:

- 5 laboratorios con computadoras
- 6 aulas de capacitación
- 1 auditorio
- 1 sala audio visual
- 1 biblioteca
- 1 cafetería
- 1 gimnasio
- 3 módulos de sanitarios

## **2.2 Medios de comunicación con los que cuenta a fin de garantizar una atención oportuna y eficiente con el CONOCER y los usuarios del Sistema Nacional de Competencias**

- Sitio web oficial (www.ipmp.edu.mx)
- Twitter (@IPMPOficial)
- Facebook (@IPMPOficial)

## **2.3 Medios, recursos y elementos tecnológicos y/o informáticos que apoyen su operación como parte del Sistema Nacional de Competencias**

El IPMP cuenta con una variedad sustancial de recursos tecnológicos e informáticos que eficientizan y facilitan la atención brindada en cursos, talleres y capacitaciones ofertados a los docentes:

- 150 equipos de cómputo HP All In One Intel Celeron 1.60 GHz, Memoria RAM 8 GB.
- Paquetería office 2016.
- Internet de banda ancha alámbrico e inalámbrico.
- 5 proyectores HD con pantallas retráctiles.
- Pantallas LCD en cada una de las aulas con opción de video conferencia.
- Página de internet como medio de difusión e información, en la que los docentes pueden contactar mediante correo, consultar los cursos y talleres disponibles, así como datos de los servicios que brinda el instituto.
- Pantalla retráctil de 120 pulgadas en el auditorio.
- Proyector HD de largo alcance en el auditorio.
- 2 pantallas LCD de 60 pulgadas en las laterales del auditorio con opción al loop independiente.
- Sistema de audio inalámbrico con tablero de control y bluetooth.

## **3 RECONOCIMIENTO SOCIAL**

### **3.1 Reconocimiento de la calidad de sus servicios**

Debido a su reciente creación aún el instituto no cuenta con certificados, premios, menciones, otorgados por terceros o grupos distinguidos en el sector al que pertenece.

### **3.2 Proyectos relevantes realizados y/o casos de éxito**

Con relación al tiempo que el instituto lleva de trabajo, ha realizado una serie de actividades que le han permitido como se mencionó en puntos anteriores, capacitar a 464 docentes bajo el taller de “acompañamiento a la evaluación del desempeño” durante los meses de septiembre a diciembre del 2017. Esta actividad es una de las más importantes para el instituto.

PROYECTOS DE PARTICIPACIÓN				
NOMBRE DEL PROYECTO	DESCRIPCIÓN	OBJETIVO	IMPACTO	RESULTADOS
Acompañamiento a la Evaluación del Desempeño	Implementación de talleres de acompañamiento y orientación a docentes del 4to. grupo para la Evaluación del Desempeño.	Generar espacios de apoyo y orientación para el análisis de los materiales de estudio para el proceso de evaluación de docentes.	464 docentes de educación obligatoria (preescolar, primaria, secundaria y educación media superior).	Proyectos de enseñanza elaborados en colectivo a modo de ejemplo por parte de los docentes participantes.

### 3.3 Clientes actuales

65 mil docentes de educación básica que se encuentran en el estado de Puebla y que pueden ser candidatos a una certificación en competencia.

## 4 VINCULACIÓN CON LOS SECTORES PRODUCTIVOS

### 4.1 Convenios de colaboración y/o mecanismos de alianza

Actualmente el instituto tiene un convenio de colaboración con el SINADEP (Sistema Nacional de Desarrollo Profesional Docente) firmado el 5 de septiembre del año 2017. Por parte del instituto no se cuenta con un registro de cuantos docentes han aprovechado la plataforma.

CONVENIOS DE COLABORACIÓN DEL IPMP			
CONVENIO	VINCULACIÓN	DESCRIPCIÓN	RESULTADOS
Promoción y Desarrollo de Formación continua	SINADEP (Sistema Nacional de Desarrollo Profesional Docente)	Implementa programas a través de una plataforma virtual desde dos líneas de trabajo: Acompañamiento pedagógico y Desarrollo profesional.	N/D



## 5 PERFIL DE DIRECTIVO Y CAPITAL HUMANO

### 5.1 Tamaño de la organización respecto al número de personas que la conforman

El instituto cuenta con un total de 14 personas desglosadas en las siguientes categorías:

- 1 Director General
- 9 Líderes de área
- 4 Administrativos

### 5.2 Organigrama institucional

#### Instituto de Profesionalización del Magisterio Poblano

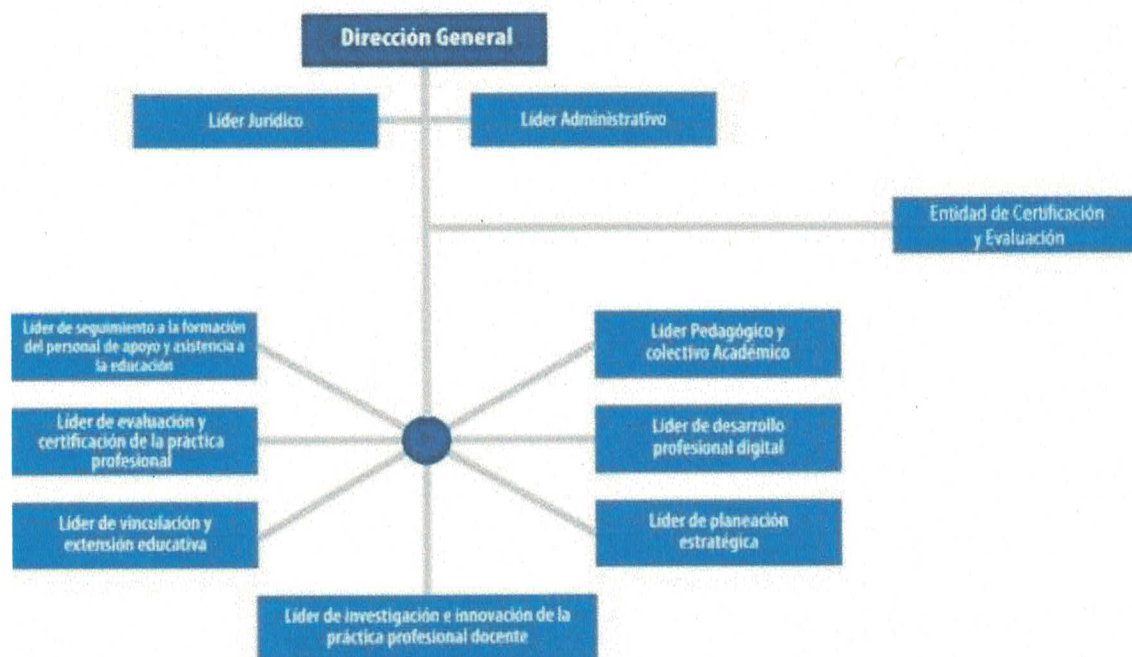

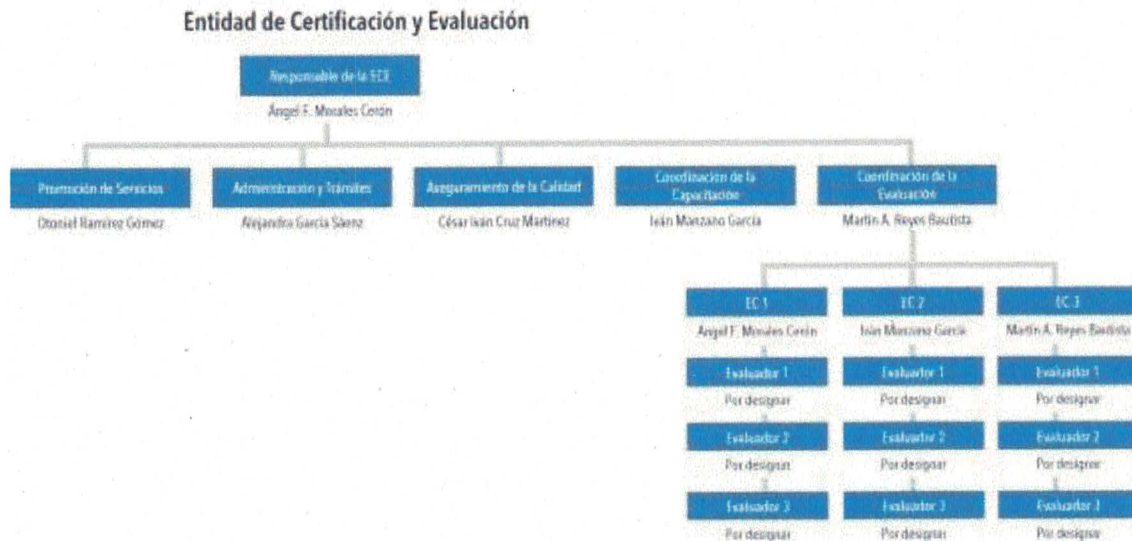

## 6 CURRÍCULUM VITAE DE LOS INTEGRANTES

### **PATRICIO MORÁN MÁRQUEZ**

*Director General*

*Formación Académica:*

- Profesor Educación Primaria.
- Especialidad Geografía y Diplomado en Análisis Político.
- Maestría en Administración y Gestión de Instituciones Educativas.

*Experiencia Profesional:*

- [1963 - 1987] Diferentes actividades desempeñadas en nivel de educación básica.
- [1983 - 1988] Diferentes actividades desempeñadas en nivel media superior.
- [1991-2016] Diferentes actividades político sindicales en la sección 23 del SNTE.
- [2017 - a la fecha] Director General del Instituto de Profesionalización del Magisterio Poblano.

### **ÁNGEL FLORIBERTO MORALES CERÓN**

*Responsable de la ECE*

*Formación Académica:*

- Licenciatura en Educación Media Superior en el área de Ciencias Naturales.
- Maestría en la Calidad de la Educación.

*Experiencia Profesional:*

- [1999 - 2006] Docente de educación básica y media superior.
- [2006 - 2012] Docente de educación superior.
- [2013 - 2014] Apoyo Técnico Pedagógico en Subsecretaría de Educación Obligatoria SEP Puebla.
- [2014 - 2017] Coordinador Estatal del Programa Escuelas de Tiempo Completo SEP Puebla.

- [2017 - 2018] Director de Promoción y Reconocimiento SEP. Puebla.

## **7 PROPUESTA DE VALOR DEL SISTEMA NACIONAL DE COMPETENCIAS**

### **7.1 Motivos para integrarse a la operación del Sistema Nacional de Competencias**

- Garantizar la capacitación, actualización y adiestramiento continuo para los docentes y técnico docentes, de acuerdo con la normatividad nacional y estatal vigentes;
- Impulsar, conforme a la normatividad establecida, el mejoramiento académico a través del desarrollo de los planes y programas de estudio en materia de formación continua, desarrollo de capacidades, de liderazgo y gestión, buscando mejorar la dirección y supervisión escolar para apoyar, retroalimentar y evaluar el trabajo pedagógico de los docentes;
- Coadyuvar en el reconocimiento del personal docente y el personal en funciones de dirección y supervisión que destaquen en su desempeño ofreciendo mecanismos de acceso al desarrollo profesional, que sean implementados por la Secretaría de Educación Pública;
- Formular y ejecutar programas de desarrollo de capacidades para la evaluación interna, de conformidad con lo previsto en la Ley General del Servicio Profesional Docente;
- Formular acciones que faciliten proyectos de capacitación y adiestramiento conforme se requiera en las diferentes asignaturas o áreas de conocimiento; así como en el programa de formación de tutores y de asesoría técnico pedagógica, de Educación Básica y Media Superior.

### **7.2 Valor que aportará la integración del Postulante a la operación del Sistema Nacional de Competencias**

- El Instituto de Profesionalización del Magisterio Poblano representa una de las mayores áreas de oportunidad de superación profesional docente en el estado de Puebla.
- Edificio construido exprofeso para cursos, talleres y capacitaciones, que además responde a los más altos estándares de seguridad y confort.
- Aulas equipadas con internet, y pantallas para video conferencias.

- Laboratorios de informática con equipos nuevos conectados todos a red de banda ancha.
- Sala auditoria con capacidad para 250 personas.
- Amplia experiencia en organización de conferencias y talleres.
- Personal directivo con más de 40 años en el sector educativo.
- Selección estratégica de personal altamente capacitado en eventos, conferencias, cursos y talleres.

**7.3 Experiencia y/o conocimiento sobre certificación, evaluación, competencias u otras actividades afines**

Debido a la relativamente reciente creación del Instituto de Profesionalización del Magisterio Poblano, este apartado se encuentra en vías de desarrollo, sin embargo, el personal que integra su plantilla, tiene una certificación conocer en el estándar de competencia EC0334, lo que amplía el panorama en la planificación de estrategias de capacitación, evaluación y desarrollo de competencias para la vida.

**7.4 Sector y población en los que se piense incidir (explique los motivos de su decisión)**

El Instituto de Profesionalización del Magisterio Poblano (IPMP), tiene como prioridad atender áreas de oportunidad en tres líneas de acción: Profesionalización, superación y actualización, por tanto, se pretende priorizar el sector educativo y formación de personas, de manera congruente con los niveles de desempeño que se busca alcanzar y a los que los estándares de competencia del sector productivo elegido dan atinada atención y a su vez coadyuvan en la formación integral de las y los docentes del estado de Puebla.

<b>Sector</b>
Educación y Formación de Personas

**7.5 Estándares respecto a los cuales le interesa certificar (explique los motivos de su decisión)**

Promover el desarrollo profesional docente es una prioridad del sistema educativo en el estado, por tal motivo, el Instituto de Profesionalización del Magisterio Poblano pretende promover vinculación con Instituciones, asociaciones y entidades paraestatales en función de fortalecer el conjunto de conocimientos, habilidades, destrezas y actitudes que demanda el ámbito educativo de quienes prestan sus servicios en este sector, pilar de la sociedad.

Articular los programas de profesionalización con estándares de competencia que garanticen la capacitación, actualización y profesionalización continua para las y los docentes, técnicos docentes, directivos, figuras de supervisión y Asesores Técnico pedagógicos en educación obligatoria, y media superior, coadyuvará a brindar una educación de calidad en todos los contextos.

CÓDIGO	TÍTULO	NIVEL
EC0372	Diseño de plan estratégico para una Institución Educativa	4
EC0150	Coordinación de Procesos en Gestión Educativa Estratégica en Centros escolares de Educación Básica	4
EC0076	Evaluación de la Competencia de Candidatos con Base en Estándares de Competencia	4

### 7.6 Posibles clientes o usuarios a los cuales se dirigirán las acciones

FIGURA	NIVEL EDUCATIVO
Supervisores	Educación Básica (inicial y preescolar, primaria y secundaria) y Educación Media Superior
Directores	
Subdirectores	
Docentes	
Técnicos Docentes	

### 7.7 Proyectos relevantes que se pretenden implementar

PROYECTO	IMPACTO	POBLACIÓN BENEFICIADA
IPMP como entidad evaluadora de vanguardia a nivel estatal.	Cerca de 5 mil escuelas de educación básica y media superior	Cerca de 90 mil docentes adscritos a escuelas de educación básica y media superior.

Certificación en el EC a docentes por coordinación Regional del estado.	19 coordinaciones regionales en el estado de Puebla.	190 docentes adscritos a escuelas de educación básica y media superior, 10 por cada Coordinación Regional.
Certificar a personal directivo de las Secciones 51 y 23 del Sindicato Nacional para los Trabajadores de la Educación (SNTE) en el estado.	2 secciones del Sindicato Nacional para los Trabajadores de la Educación (SNTE).	30 directivos de los diferentes niveles de educación básica del área de asuntos y conflictos, así como el área de promoción e incentivos de las secciones 51 y 23 del SNTE.
Generar espacio electrónico de intercambio de experiencias exitosas.	Espacio digital que albergará experiencias e interacción de docentes certificados en el estado de Puebla.	Todo docente que tuvo una certificación en los estándares de competencia que brindará el IPMP.
Establecer una estructura de certificadores y evaluadores en el estado.	19 coordinaciones regionales que agrupan cerca de 5 mil escuelas en el estado de Puebla.	Cerca de 90 mil docentes adscritos a escuelas públicas del estado de Puebla.

ESTÁNDAR DE COMPETENCIA				
Código	Título	Número de certificados a emitir:		
		1° año de operación	2° año de operación	3° año de operación
EC0372	Diseño de plan estratégico para una Institución Educativa	190	250	300
EC0150	Coordinación de Procesos en Gestión Educativa Estratégica en Centros escolares de Educación Básica	190	250	300
EC0076	Evaluación de la Competencia de Candidatos con Base en Estándares de Competencia	190	250	300

### 7.8 Estrategias para la promoción y posicionamiento del mercado

El Instituto pretende emplear una estrategia de publicidad efectiva a través de medios digitales como redes sociales, blogs, paginas oficiales entre otros que ofrece la web 3.0, que posicione a la dependencia como una opción de profesionalización y formación continua de alta calidad, apoyada también por contenido audiovisual que dé a conocer los objetivos, alcances y proyectos del IPMP a los docentes adscritos a escuelas públicas del estado de Puebla. Los medios escritos serán una estrategia de divulgación fundamental aprovechando su distribución en eventos, talleres, y demás áreas de

oportunidad que se generen en el quehacer diario del Instituto. A continuación, se describe de manera gráfica el plan mercadológico que se seguirá para obtener la mayor captación de docentes posible dentro del sistema educativo poblano.

**Proceso de posicionamiento y estrategia de publicidad**

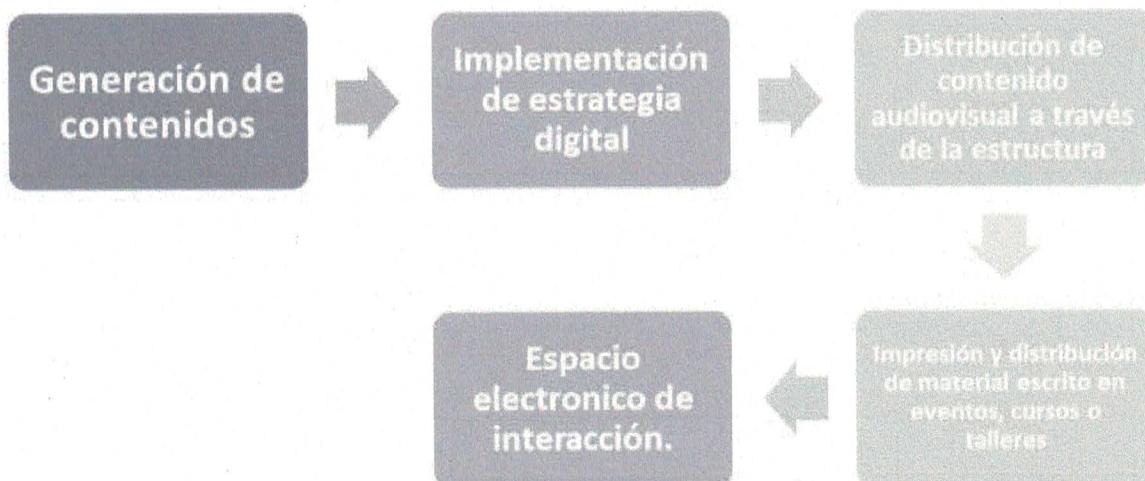

**7.9 Estrategias, mecanismos y metodologías a instrumentar para lograr la excelencia de su operación y servicios a usuarios del Sistema Nacional de Competencias**

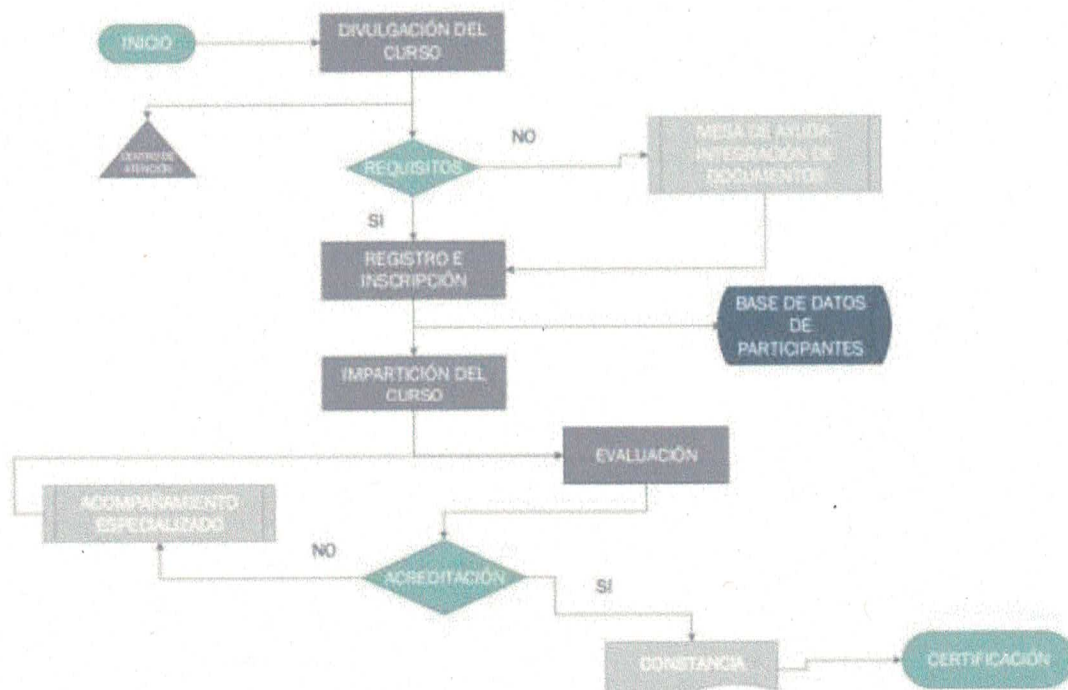

### **7.10 Ventajas que ofrecerán a los usuarios con respecto a otros prestadores de servicios de la Red CONOCER**

Al ser el instituto un espacio de reciente creación, pone a disposición de los docentes del estado de Puebla, instalaciones nuevas como son:

- Aulas de capacitación
- Biblioteca
- Salas de cómputo

De igual forma, mediante proyecto de regionalización, se buscará acercar la certificación a los docentes de los diferentes municipios mediante las CORDES.

En relación al costo, se buscar que sea el mínimo que los docentes tengan que cubrir por las certificaciones adquiridas.





Sistema Estatal de Evaluación - SEE

**Secretaría de la Contraloría**  
**Coordinación General de Contraloría Social, Participación y Evaluación**  
 Dirección de Participación y Evaluación

Inicio Programa Presupuestal Administración Salir

### Consulta de Avances Indicadores

Periodo de Consulta: **Cuarto Trimestre**

INSTITUCIÓN	116	INSTITUTO DE PROFESIONALIZACION DEL MAGISTERIO POBLANO
UNIDAD RESPONSABLE	DPMP	INSTITUTO DE PROFESIONALIZACION DEL MAGISTERIO POBLANO
GRUPO FUNCIONAL	2	DESARROLLO SOCIAL
FUNCION	5	EDUCACION
SUBFUNCION	99	OTROS SERVICIOS EDUCATIVOS Y ACTIVIDADES INHERENTES
ACTIVIDAD INSTITUCIONAL	476	PROFESIONALIZACION DEL PERSONAL DOCENTE, DE DIRECCION Y DE SUPERVISION DE EDUCACION BASICA Y MEDIA SUPERIOR
PROGRAMA PRESUPUESTARIO:	R020	PROFESIONALIZACION DEL MAGISTERIO POBLANO
COMPONENTE:	1	CONVENIOS Y PROYECTOS PARA PROGRAMAS DE FORMACION CONTINUA Y DESARROLLO PROFESIONAL, FIRMADOS.

#### Indicadores

	CLAVE	DESCRIPCIÓN
INDICADOR:	1	PORCENTAJE DE CONVENIOS FIRMADOS O PROYECTOS CON OTRAS INSTITUCIONES DE LA PROFESIONALIZACION DOCENTE.
UNIDAD DE MEDIDA:	52	PORCENTAJE
TIPO INDICADOR:	2	GESTION
TIPO FORMULA:	1	PORCENTAJE - (V1/V2)*100
COMPORTAMIENTO:	1	ASCENDENTE

VARIABLES					
	CLAVE	DESCRIPCIÓN		CLAVE	DESCRIPCIÓN
VARIABLE	1	PROYECTOS ELABORADOS	VARIABLE	2	TOTAL DE PROYECTOS
UNIDAD DE MEDIDA:	52	PORCENTAJE	UNIDAD DE MEDIDA:	52	PORCENTAJE
TIPO ACUMULADO:	0	Constante	TIPO ACUMULADO:	0	Constante

PROGRAMADO							
	ENE	FEB	MAR	ABR	MAY	JUN	
VARIABLE 1	0.00	0.00	0.00	0.00	0.00	0.00	0.00
VARIABLE 2	0.00	0.00	0.00	0.00	0.00	0.00	0.00
	0	0	0	0	0	0	0
	JUL	AGO	SEP	OCT	NOV	DIC	
VARIABLE 1	0.00	0.00	0.00	0.00	0.00	0.00	1.00
VARIABLE 2	0.00	0.00	0.00	0.00	0.00	0.00	1.00
	0	0	0	0	0	0	100

REPORTADO							
	ENE	FEB	MAR	ABR	MAY	JUN	
VARIABLE 1	0	0	0	0	0	0	0
VARIABLE 2	0	0	0	0	0	0	0
	0	0	0	0	0	0	0
	JUL	AGO	SEP	OCT	NOV	DIC	
VARIABLE 1	0	0	0	0	0	0	1
VARIABLE 2	0	0	0	0	0	0	1
	0	0	0	0	0	0	100

**JUSTIFICACIÓN DEL RESPONSABLE DE LA INFORMACIÓN**

Se realizó un proyecto con SINADEP, para fortalecer el desarrollo profesional, a través de la certificación de competencias docentes y que el Instituto se convierta en un organismo certificador.

Imprimir



INSTITUTO DE  
PROFESIONALIZACIÓN DEL  
MAGISTERIO  
POBLANO

**SECRETARIA DE EDUCACION PÚBLICA DEL ESTADO DE PUEBLA  
INSTITUTO DE PROFESIONALIZACIÓN DEL MAGISTERIO POBLANO**



**PROYECTO CON SINADEP  
PARA SER UN ORGANO CERTIFICADOR**

**PERIODO**

**ENERO-DICIEMBRE 2018.**

**PARTICIPANTES:**

- **INSTITUTO DE PROFESIONALIZACION DEL MAGISTERIO POBLANO**
- **SINADEP**

**PUEBLA, PUE; ENERO DE 2018.**

## INTRODUCCION

Hoy en día los conceptos de globalización, calidad, normas y evaluación, certificación y competencia laboral; son cada vez más comunes para las organizaciones y sobre todo para los administradores y facilitadores de aprendizaje.

El eje perteneciente a la educación necesita estar a la vanguardia de las exigencias y compromiso con el entorno, teniendo medidas que evalúan y dan certeza a los estudiantes respecto a la calidad de la institución.

La certificación demuestra a los clientes, competidores, proveedores, empleados e inversores que el docente emplea las mejores prácticas reconocidas en su sector.

También ayuda a demostrar a las partes interesadas que el proceso de enseñanza-aprendizaje funciona con eficacia.

Por tal motivo en el marco del convenio celebrado con SINADEP el 28 de marzo de 2017, se realizarán diferentes actividades para lograr ser un órgano certificador como primer punto siendo la meta final una entidad certificadora en tiempos posteriores.

El propósito de crear un órgano certificador tiene la finalidad de fortalecer el desarrollo profesional a través de la certificación de competencias docentes, cumpliendo de esta manera uno de los objetivos del Instituto de profesionalización del Magisterio Poblano (IPMP) y contribuir a la calidad educativa en el Estado de Puebla.

## **RECURSOS DEL IPMP**

El Instituto de Profesionalización del Magisterio Poblano cuenta con los espacios e infraestructura necesarios para poder atender a docentes en los procesos de certificación. Será necesario integrar y capacitar a diferentes docentes para ejecutar los procesos de certificación tanto en capacitación como en la evaluación misma de los estándares.

## **CONTEXTO**

La misión de SINADEP es Impulsar desde su ámbito de acción, con liderazgo, pasión, innovación e inspiración, una oferta educativa de calidad y equidad con estricto apego a los principios filosóficos del Artículo tercero Constitucional.

La misión del Instituto de Profesionalización del Magisterio Poblano, promover el desarrollo profesional docente a través de capacitación, actualización e investigación en la educación obligatoria, con liderazgo, pasión e innovación para el fortalecimiento de la escuela Pública.

En este sentido se firmó un Convenio Marco celebrado con SINADEP el 28 de marzo de 2017 con el Instituto de Profesionalización del Magisterio Poblano, con la finalidad de realizar diferentes actividades para lograr ser un órgano certificador como primer punto siendo la meta final una Entidad certificadora en tiempos posteriores.

## **IMPACTO**

A través del órgano certificador se beneficiara a todas las figuras educativas de todos los niveles y modalidades; se ofertaran diferentes estándares que favorezcan la mejora educativa y que demuestren la calidad y eficacia de su labor docente, cumpliendo con los estándares internacionales de calidad.

De esta manera coadyuvar a la mejora educativa, a través de la profesionalización y competencias docentes, impactando con mejores prácticas, beneficiando de esta manera a los alumnos poblanos.

## **PERFIL DEL IPMP**

### **Perfil de ingreso**

Todos los docentes de nivel preescolar, primaria, secundaria (telesecundaria, secundarias generales y secundarias técnicas), Media superior y Normales.

Figuras directivas (directores, subdirectores, apoyos técnicos pedagógicos, supervisores, jefes de sector, jefes de enseñanza) de los diferentes niveles y modalidades).

### **Perfil de egreso**

Los participantes obtengan la certificación de conocer en la cual participen, cubriendo los estándares de calidad.

## **PROPUESTA DE CERTIFICACIÓN**

- 1.- Crear un plan de trabajo con SINADEP para obtener el órgano certificador.
- 2.- Conocer el proceso, requerimientos y lineamientos para la certificación.
- 2.- Determinar los estándares para la certificación.
- 3.- Capacitación y alineación de los estándares de certificación.

## PROPUESTA DE CERTIFICACIÓN

- 1.- Crear un plan de trabajo con SINADEP para obtener el órgano certificador.
- 2.- Conocer el proceso, requerimientos y lineamientos para la certificación.
- 2.- Determinar los estándares para la certificación.
- 3.- Capacitación y alineación de los estándares de certificación.

## CRONOGRAMA

ACCION/PERIODO	PRIMER TRIMESTRE	SEGUNDO TRIMESTRE	TERCER TRIMESTRE
Crear un plan de trabajo con SINADEP para obtener el órgano certificador.			
Conocer el proceso, requerimientos y lineamientos para la certificación.			
Determinar los estándares para la certificación.			
Capacitación y alineación de los estándares de certificación.			

  
ALEJANDRO FLORES PACHECO  
SINADEP

  
ARELI LECONA ISLAS  
IPMP



**Secretaría de la Contraloría**  
**Coordinación General de Contraloría Social, Participación y Evaluación**  
 Dirección de Participación y Evaluación

Inicio Programa Presupuestal Administración Salir

### Consulta de Avances Indicadores

Periodo de Consulta: **Cuarto Trimestre**

INSTITUCIÓN	116	INSTITUTO DE PROFESIONALIZACIÓN DEL MAGISTERIO POBLANO
UNIDAD RESPONSABLE	OPMP	INSTITUTO DE PROFESIONALIZACIÓN DEL MAGISTERIO POBLANO
GRUPO FUNCIONAL	2	DESARROLLO SOCIAL
FUNCIÓN	5	EDUCACIÓN
SUBFUNCIÓN	66	OTROS SERVICIOS EDUCATIVOS Y ACTIVIDADES INHERENTES
ACTIVIDAD INSTITUCIONAL	476	PROFESIONALIZACIÓN DEL PERSONAL DOCENTE, DE DIRECCIÓN Y DE SUPERVISIÓN DE EDUCACIÓN BÁSICA Y MEDIA SUPERIOR
PROGRAMA PRESUPUESTARIO:	R020	PROFESIONALIZACIÓN DEL MAGISTERIO POBLANO
COMPONENTE:	2	CAPACITACIÓN ESPECÍFICA PARA LAS FIGURAS EDUCATIVAS, OTORGADA.

#### Indicadores

INDICADOR:	1	PORCENTAJE DE CAPACITACION OTORGADA A FIGURA EDUCATIVAS.
UNIDAD DE MEDIDA:	52	PORCENTAJE
TIPO INDICADOR:	2	GESTIÓN
TIPO FORMULA:	1	PORCENTAJE - (V1/V2)*100
COMPORTAMIENTO:	1	ASCENDENTE

VARIABLES					
	CLAVE	DESCRIPCIÓN		CLAVE	DESCRIPCIÓN
VARIABLE	1	TOTAL DE CAPACITACIONES ESPECÍFICAS PARA LAS FIGURAS EDUCATIVAS OTORGADAS.	VARIABLE	2	TOTAL DE CAPACITACIONES ESPECÍFICAS PARA LAS FIGURAS EDUCATIVAS ESTIMADAS A OTORGAR
UNIDAD DE MEDIDA:	52	PORCENTAJE	UNIDAD DE MEDIDA:	52	PORCENTAJE
TIPO ACUMULADO:	1	Acumulado	TIPO ACUMULADO:	1	Acumulado

PROGRAMADO							
	ENE	FEB	MAR	ABR	MAY	JUN	
VARIABLE 1	0.00	0.00	0.00	0.00	0.00	0.00	6.00
VARIABLE 2	0.00	0.00	0.00	0.00	0.00	0.00	6.00
	0	0	0	0	0	0	100
	JUL	AGO	SEP	OCT	NOV	DIC	
VARIABLE 1	0.00	0.00	0.00	0.00	0.00	0.00	6.00
VARIABLE 2	0.00	0.00	0.00	0.00	0.00	0.00	6.00
	0	0	0	0	0	0	100

REPORTADO							
	ENE	FEB	MAR	ABR	MAY	JUN	
VARIABLE 1	0	0	0	0	0	0	6
VARIABLE 2	0	0	0	0	0	0	6
	0	0	0	0	0	0	100
	JUL	AGO	SEP	OCT	NOV	DIC	
VARIABLE 1	0	0	0	0	0	0	6
VARIABLE 2	0	0	0	0	0	0	6
	0	0	0	0	0	0	100

**JUSTIFICACIÓN DEL RESPONSABLE DE LA INFORMACIÓN**

Se otorgaron 6 capacitaciones específicas con la finalidad de que los cursos, programas y trayectos formativos que se imparten para acompañar y fortalecer la profesionalización magisterial, así como los procesos administrativos, cumplan con los estándares de calidad.

[Imprimir](#)

### Figuras Educativas a quienes se les otorgó la capacitación específica Introducción a la norma ISO 9001-2015

Con finalidad de que los cursos, programas y trayectos formativos que se imparten para acompañar y fortalecer la profesionalización magisterial, así como los procesos administrativos cumplan con los estándares de calidad adecuados  
**IMPARTIDO EL 9 DE OCTUBRE DE 2018.**

N°	Nombre	Apellido Paterno	Apellido Materno	CURP	Sexo	Edad	Municipio donde labora	Contacto
1	DIANA	HERNANDEZ	ALTA	HEAD771226MPLRLN07	F	40	PUEBLA	dianaakata@hotmail.com
2	CARLOS ANDRÉS	GÓMEZ	GALLARDO	G0GC780424HDFMLR04	M	40	PUEBLA	carlosandregomez2404@hotmail.com
3	VÍCTOR MANUEL	VIVEROS	MARTÍNEZ	VIMV571213HPVRC02	M	60	PUEBLA	victo571213@hotmail.com
4	EDITH	CUANDO	TORRES	CUTE720629MTLNRD08	F	46	PUEBLA	edithct@hotmail.com
5	OTONIEL	RAMÍREZ	GÓMEZ	RG0900922HCHMMT00	M	28	PUEBLA	otto.rg01@gmail.com
6	CÉSAR MAN	CRUZ	MARTÍNEZ	CUMC890118HVZRRS08	M	29	PUEBLA	cesar.cruz.mtz18@gmail.com



**INSTITUTO DE  
PROFESIONALIZACIÓN DEL  
MAGISTERIO  
POBLANO**  
Patricio Morán Márquez  
Director General

**C. Oscar Toledo Arellano**  
Facilitador





Sistema Estatal de Evaluación - SEE

**Secretaría de la Contraloría**  
**Coordinación General de Contraloría Social, Participación y Evaluación**  
 Dirección de Participación y Evaluación

Inicio Programa Presupuestal Administración Salir

## Consulta de Avances Indicadores

Periodo de Consulta: **Cuarto Trimestre**

INSTITUCIÓN	118	INSTITUTO DE PROFESIONALIZACION DEL MAGISTERIO POBLANO
UNIDAD RESPONSABLE	0PMP	INSTITUTO DE PROFESIONALIZACION DEL MAGISTERIO POBLANO
GRUPO FUNCIONAL	2	DESARROLLO SOCIAL
FUNCION	5	EDUCACION
SUBFUNCION	06	OTROS SERVICIOS EDUCATIVOS Y ACTIVIDADES INHERENTES
ACTIVIDAD INSTITUCIONAL	478	PROFESIONALIZACION DEL PERSONAL DOCENTE, DE DIRECCION Y DE SUPERVISION DE EDUCACION BASICA Y MEDIA SUPERIOR
PROGRAMA PRESUPUESTARIO:	R020	PROFESIONALIZACION DEL MAGISTERIO POBLANO
COMPONENTE:	3	CERTIFICACIONES EN COMPETENCIAS DOCENTES FACILITADAS.

### Indicadores

INDICADOR:	1	PORCENTAJE DE DOCENTES QUE CUENTAN CON CERTIFICACIONES EN COMPETENCIAS.
UNIDAD DE MEDIDA:	52	PORCENTAJE
TIPO INDICADOR:	2	GESTION
TIPO FORMULA:	1	PORCENTAJE - (V1/V2)*100
COMPORTAMIENTO:	1	ASCENDENTE

VARIABLES					
	CLAVE	DESCRIPCION		CLAVE	DESCRIPCION
VARIABLE	1	TOTAL DE CERTIFICACIONES EN COMPETENCIAS PARA DOCENTES FACILITADAS	VARIABLE	2	TOTAL DE CERTIFICACIONES EN COMPETENCIAS PARA DOCENTES ESTIMADAS A FACILITAR
UNIDAD DE MEDIDA:	52	PORCENTAJE	UNIDAD DE MEDIDA:	52	PORCENTAJE
TIPO ACUMULADO:	0	Constante	TIPO ACUMULADO:	1	Acumulado

PROGRAMADO						
	ENE	FEB	MAR	ABR	MAY	JUN
VARIABLE 1	0,00	0,00	0,00	0,00	0,00	6,00
VARIABLE 2	0,00	0,00	0,00	0,00	0,00	0,00
	0	0	0	0	0	100
	JUL	AGO	SEP	OCT	NOV	DIC
VARIABLE 1	0,00	0,00	0,00	0,00	0,00	6,00
VARIABLE 2	0,00	0,00	0,00	0,00	0,00	6,00
	0	0	0	0	0	100

REPORTADO						
	ENE	FEB	MAR	ABR	MAY	JUN
VARIABLE 1	0	0	0	0	0	0
VARIABLE 2	0	0	0	0	0	0
	0	0	0	0	0	0
	JUL	AGO	SEP	OCT	NOV	DIC
VARIABLE 1	0	0	0	0	0	0
VARIABLE 2	0	0	0	0	0	0
	0	0	0	0	0	0

**JUSTIFICACION DEL RESPONSABLE DE LA INFORMACION**

Aun no ha concluido el proceso de gestión con CONOCER, por que lo que no es posible que el instituto emita las certificaciones en competencias. Una vez que CONOCER acredite al Instituto como organismo certificador, se concluirá con lo programado.

[Imprimir](#)

PUEBLA: ACCIONES QUE TRANSFORMAN



INSTITUTO DE  
PROFESIONALIZACIÓN DEL  
MAGISTERIO  
POBLANO

SECRETARIA DE EDUCACION PÚBLICA DEL ESTADO DE PUEBLA  
INSTITUTO DE PROFESIONALIZACIÓN DEL MAGISTERIO POBLANO



PROYECTO CON SINADEP  
PARA SER UN ORGANO CERTIFICADOR

PERIODO

ENERO-DICIEMBRE 2018.

PARTICIPANTES:

- INSTITUTO DE PROFESIONALIZACION DEL MAGISTERIO POBLANO
- SINADEP

PUEBLA, PUE; ENERO DE 2018.

## INTRODUCCION

Hoy en día los conceptos de globalización, calidad, normas y evaluación, certificación y competencia laboral; son cada vez más comunes para las organizaciones y sobre todo para los administradores y facilitadores de aprendizaje.

El eje perteneciente a la educación necesita estar a la vanguardia de las exigencias y compromiso con el entorno, teniendo medidas que evalúan y dan certeza a los estudiantes respecto a la calidad de la institución.

La certificación demuestra a los clientes, competidores, proveedores, empleados e inversores que el docente emplea las mejores prácticas reconocidas en su sector.

También ayuda a demostrar a las partes interesadas que el proceso de enseñanza-aprendizaje funciona con eficacia.

Por tal motivo en el marco del convenio celebrado con SINADEP el 28 de marzo de 2017, se realizaron diferentes actividades para lograr ser un órgano certificador como primer punto siendo la meta final una entidad certificadora en tiempos posteriores.

El propósito de crear un órgano certificador tiene la finalidad de fortalecer el desarrollo profesional a través de la certificación de competencias docentes, cumpliendo de esta manera uno de los objetivos del Instituto de profesionalización del Magisterio Poblano (IPMP) y contribuir a la calidad educativa en el Estado de Puebla.

## **RECURSOS DEL IPMP**

El Instituto de Profesionalización del Magisterio Poblano cuenta con los espacios e infraestructura necesarios para poder atender a docentes en los procesos de certificación. Será necesario integrar y capacitar a diferentes docentes para ejecutar los procesos de certificación tanto en capacitación como en la evaluación misma de los estándares.

## **CONTEXTO**

La misión de SINADEP es Impulsar desde su ámbito de acción, con liderazgo, pasión, innovación e inspiración, una oferta educativa de calidad y equidad con estricto apego a los principios filosóficos del Artículo tercero Constitucional.

La misión del Instituto de Profesionalización del Magisterio Poblano, promover el desarrollo profesional docente a través de capacitación, actualización e investigación en la educación obligatoria, con liderazgo, pasión e innovación para el fortalecimiento de la escuela Pública.

En este sentido se firmó un Convenio Marco celebrado con SINADEP el 28 de marzo de 2017 con el Instituto de Profesionalización del Magisterio Poblano, con la finalidad de realizar diferentes actividades para lograr ser un órgano certificador como primer punto siendo la meta final una Entidad certificadora en tiempos posteriores.

## **IMPACTO**

A través del órgano certificador se beneficiara a todas las figuras educativas de todos los niveles y modalidades; se ofertaran diferentes estándares que favorezcan la mejora educativa y que demuestren la calidad y eficacia de su labor docente, cumpliendo con los estándares internacionales de calidad.

De esta manera coadyuvar a la mejora educativa, a través de la profesionalización y competencias docentes, impactando con mejores prácticas, beneficiando de esta manera a los alumnos poblanos.

## **PERFIL DEL IPMP**

### **Perfil de ingreso**

Todos los docentes de nivel preescolar, primaria, secundaria (telesecundaria, secundarias generales y secundarias técnicas), Media superior y Normales.

Figuras directivas (directores, subdirectores, apoyos técnicos pedagógicos, supervisores, jefes de sector, jefes de enseñanza) de los diferentes niveles y modalidades).

### **Perfil de egreso**

Los participantes obtengan la certificación de conocer en la cual participen, cubriendo los estándares de calidad.

## **PROPUESTA DE CERTIFICACIÓN**

- 1.- Crear un plan de trabajo con SINADEP para obtener el órgano certificador.
- 2.- Conocer el proceso, requerimientos y lineamientos para la certificación.
- 2.- Determinar los estándares para la certificación.
- 3.- Capacitación y alineación de los estándares de certificación.

## PROPUESTA DE CERTIFICACIÓN

- 1.- Crear un plan de trabajo con SINADEP para obtener el órgano certificador.
- 2.- Conocer el proceso, requerimientos y lineamientos para la certificación.
- 2.- Determinar los estándares para la certificación.
- 3.- Capacitación y alineación de los estándares de certificación.

## CRONOGRAMA

ACCION/PERIODO	PRIMER TRIMESTRE	SEGUNDO TRIMESTRE	TERCER TRIMESTRE
Crear un plan de trabajo con SINADEP para obtener el órgano certificador.			
Conocer el proceso, requerimientos y lineamientos para la certificación.			
Determinar los estándares para la certificación.			
Capacitación y alineación de los estándares de certificación.			

  
ALEJANDRO FLORES PACHECO  
SINADEP

  
ARELI LECONA ISLAS  
IPMP